



1390

27.12.2023

3

Nr. 7336/1 Prot

REPUBLIKA E SHQIPËRISË
KËSHILLI BASHKIAK ELBASAN

Elbasan më 27 /12/2023

VENDIM

Nr. 124 datë 26 /12/2023.

Mbi dhënien e ndihmës ekonomike nga fondi i Bashkisë për muajin NENTOR 2023

Mbështetur në ligjin nr. 139/2015 “Për vetëqeverisjen vendore”, ligjin nr. 57/2019 “Për asistencën sociale në Republikën e Shqipërisë”, V.K.M nr. 597, datë 04.09.2019 “Për përcaktimin e procedurave, të dokumentacionit dhe të masës mujore të përfitimit të ndihmës ekonomike dhe përdorimit të fondit shtesë mbi fondin e kushtëzuar për ndihmën ekonomike”, si dhe bazuar në kriteret e VKB nr 10 datë 20.02.2023 “Mbi miratimin e kriterëve të dhënies së ndihmës ekonomike nga fondi i Bashkisë”

VENDOSI

1. Të përfitojnë ndihmë ekonomike nga fondi i të ardhurave të bashkisë për muajin NENTOR 2023, 105 familje me fond 261.520 lekë.
2. Masa e pagesës për të gjitha familjet përfituese të jetë konform V.K.M nr. 597, datë 04.09.2019 “Për përcaktimin e procedurave, të dokumentacionit dhe të masës mujore të përfitimit të ndihmës ekonomike dhe përdorimit të fondit shtesë mbi fondin e kushtëzuar për ndihmën ekonomike” paragrafi IV pika 11.
3. Ngarkohen për zbatimin e këtij vendimi Drejtoria e Kujdesit Social dhe Drejtoria e Financës.
4. Ky vendim hyn në fuqi menjëherë.

Drejtori Kujdesit Social B.Musaj
Drejtori Juridik A.Hoxha

Drejtori Finance-Buxhet A. Merkja

Sekretar i Këshillit Bashkiak
Elvi ÇuniKryetari i Këshillit Bashkiak
Lutfi Lala

7336/2
27.12.2023



REPUBLIKA E SHQIPËRISË
PREFEKTI I QARKUT ELBASAN
SEKTORI FINANCIAR DHE SHERBIMET MBESHTETESE

Nr.Prot 1390/

Elbasan, më 27.12.2023

Lënda: Konfirmim akti

KËSHILLIT TË BASHKISË ELBASAN

Në zbatim të nenit 16 të ligjit nr.107/2016 "Për Prefektin e Qarkut", pasi u kontrollua ligjshmëria e aktit tuaj nr.124 dt.26.12.2023 " Mbi dhënien e ndihmës ekonomike nga fondi i Bashkisë për muajin Nëntor 2023", konfirmoj në parim mbështetjen e tij në ligj.

PREFEKTI

Majlinda PERRIU





3/1

REPUBLIKA E SHQIPËRISË
KËSHILLI BASHKIAK ELBASAN

Nr. 7335/1 Prot

Elbasan më 27/12/2023

VENDIM

Nr. 125 datë 26 /12/2023

Mbi dhënien e ndihmës ekonomike nga fondi i kushtëzuar për muajin NENTOR 2023

Mbështetur në ligjin nr. 139/2015 “Për vetëqeverisjen vendore”, nenin 21 të ligjit nr. 57/2019 “Për asistencën sociale në Republikën e Shqipërisë”, V.K.M nr. 597, datë 04.09.2019 “Për përcaktimin e procedurave, të dokumentacionit dhe të masës mujore të përfitimit të ndihmës ekonomike dhe përdorimit të fondit shtesë mbi fondin e kushtëzuar për ndihmën ekonomike”, si dhe bazuar në kriteret e VKB nr. 11 datë 20.02.2023 “Mbi miratimin e kriterëve të dhënies së ndihmës ekonomike nga fondi i kushtëzuar për bllok-ndihmën ekonomike”

V E N D O S I

1. Të përfitojnë ndihmë ekonomike nga fondet e kushtëzuara për muajin NENTOR 2023 gjithsej 283 familje me një fond prej 1.221.040 lekë.
2. Masa e pagesës për të gjitha familjet përfituese të jetë konform V.K.M nr. 597, datë 04.09.2019 “Për përcaktimin e procedurave, të dokumentacionit dhe të masës mujore të përfitimit të ndihmës ekonomike dhe përdorimit të fondit shtesë mbi fondin e kushtëzuar për ndihmën ekonomike” paragrafi IV pika 11.
3. Ngarkohen për zbatimin e këtij vendimi Drejtoria e Shërbimit të Kujdesit Social dhe Drejtoria e Financës.
4. Ky vendim hyn në fuqi menjëherë.

Drejtori Kujdesit Social B.Musaj
Drejtori Juridik A.Hoxha

Drejtori Finance-Buxhet A. Merkja

Sekretari i Këshillit Bashkiak
Elvi Çuni

Kryetari i Këshillit Bashkiak
Lutfi Lala

7335/2
27.12.2023



REPUBLIKA E SHQIPËRISË
PREFEKTI I QARKUT ELBASAN
SEKTORI FINANCIAR DHE SHERBIMET MBESHTETESE

Nr.Prot 13911

Elbasan, më 27.12.2023

Lënda: Konfirmim akti

KËSHILLIT TË BASHKISË ELBASAN

Në zbatim të nenit 16 të ligjit nr.107/2016 "Për Prefektin e Qarkut", pasi u kontrollua ligjshmëria e aktit tuaj nr.125 dt.26.12.2023 " Mbi dhënien e ndihmës ekonomike nga fondi i kushtëzuar për muajin Nëntor 2023", konfirmoj në parim mbështetjen e tij në ligj.

PREFEKTI



Majlinda PERRIU



1406
29.12.2023

REPUBLIKA E SHQIPERISË
BASHKIA ELBASAN
KËSHILLI BASHKIAK

Nr. 7358/1 Prot.

Datë 27 .12. 2023

VENDIM

NR. 126 , DATË 26 . 12. 2023

MBI

“Miratimin e Buxhetit të Bashkisë Elbasan për vitin 2024, si dhe Miratimin e Programit Buxhetor Afatmesëm përfundimtar për periudhën 2024-2026”

Në mbështetje të ligjit nr.139/2015, datë 17.12.2015 “Për vetëqeverisjen vendore”, ligjin nr.9936, datë 26.06.2008 “Për menaxhimin e sistemit buxhetor në Republikën e Shqipërisë”, i ndryshuar, ligjin nr.68/2017, datë 27.04.2017 “Për financat e vetëqeverisjes vendore”, ligjin nr. ___/2023, “Për buxhetin e vitit 2024”, pasi mori në shqyrtim materialet “Miratimin e Buxhetit të Bashkisë Elbasan për vitin 2024, si dhe Miratimin e Programit Buxhetor Afatmesëm përfundimtar për periudhën 2024-2026”, të përgatitur nga Bashkia e Qytetit Elbasan nëpërmjet drejtorive të saj, me propozim të Kryetarit të Bashkisë Elbasan,

VENDOSI

1. Të miratojë buxhetin e vitit 2024 për Bashkinë dhe institucionet vartëse të saj, në nivel programi, si më poshtë dhe sipas pasqyrave e materialeve bashkëlidhur :

1. Të ardhura gjithsej: 3,589,750 mijë lekë

2. Shpenzime gjithsej : 3,589,750 mijë lekë

2. Të miratojë kërkesat për projektet e investimeve për vitin 2023, me fondet e Zhvillimit të Rajoneve, sipas pasqyrës bashkëngjitur.

3. Të miratojë kalendarin e programit buxhetor afatmesëm 2025-2027, bashkëlidhur këtij vendimi.

4. Të miratojë programin buxhetor afatmesëm përfundimtar 2024-2026.

5. Kontributi i Bashkisë Elbasan për Këshillin e Qarkut për vitin 2024 është 1% mbi të ardhurat nga taksat dhe tarifatat vendore.

6. Për zbatimin e këtij vendimi ngarkohet administrata e Bashkisë.

7. Ky vendim hyn në fuqi 10 ditë pas shpalljes dhe i shtrin efektet nga data 1 janar 2024.

SEKRETAR
Elvi Çuni

KRYETAR
Lutfi Lala

Dr.Buxhet Finance : A.Merkja

D.P.Sh.M : Q.Tusha

D.P.SH.O : D.Meta

D.P.SH.I : S.Mehmeti

D.P. Sh. O: G.Dyrmishi

D.P.P.Zh : E.Muço

Dr.Juridike: A.Hoxha

Dr.T.T,V : K.Çullhai

Zv/kryetar : A.Bylykbashi



Tabela 3.1. Parashikimi i të Ardhurave 2024-2026 (në lekë)

BURIMET BUXHETORE															
A	Të Ardhura nga Taksat Lokale	2021		2022		2023		2023		2024		2025		2026	
		Fakt	Fakt	Fakt	Fillest.	Buxh.	Fillest.	Pritshmi	Plani	Plani	Plani	Plani	Plani		
A	Të Ardhura nga Taksat Lokale	852,696	1,122,821	1,831,263	1,831,263	1,831,263	1,831,263	1,828,630	1,744,647	1,772,353					
A.1	Të Ardhura nga Taksat Lokale	292,758	525,752	811,682	811,682	811,682	811,682	674,682	834,572	846,437					
A.1.1	Taksa vendore mbi biznesin e vogël	6,788	1,879	3,000	3,000	3,000	3,000	2,000	3,121	3,184					
A.1.2	Taksa mbi pasurinë e paluajtshme	209,715	207,556	287,382	287,382	287,382	287,382	287,382	298,992	304,972					
A.1.2.1	Taksa mbi ndërtesën	169,141	171,866	223,062	223,062	223,062	223,062	223,062	232,074	236,715					
A.1.2.2	Taksa mbi tokën bujqësore	16,756	16,319	27,480	27,480	27,480	27,480	27,480	28,590	29,162					
A.1.2.3	Taksa mbi truallin	23,818	19,371	36,840	36,840	36,840	36,840	36,840	38,328	39,095					
A.1.2.4	Taksa mbi transakcionet e pasurisë	-	-	-	-	-	-	-	-	-					
A.1.3	Taksa vendore në shërbimin hotelier	6,424	8,896	8,500	8,500	8,500	8,500	9,000	8,843	9,020					
A.1.4	Taksa e ndikimit në infrastrukturë nga ndërtimet e reja	68,448	76,481	511,500	511,500	511,500	511,500	375,000	522,263	527,881					
A.1.5	Taksa e tabelës	1,383	1,318	1,300	1,300	1,300	1,300	1,300	1,353	1,380					
A.1.6	Taksa vendore mbi të ardhurat e krijuara nga dhuratat, trashëgimi, testament dhe llotaritë vendore	-	-	-	-	-	-	-	-	-					
A.1.7	Taksa e përkohëshme	-	145,249	-	-	-	-	-	-	-					
A.1.8	Taksa e përkohëshme 1	-	33,748	-	-	-	-	-	-	-					
A.1.9	Taksa e përkohëshme 2	-	50,625	-	-	-	-	-	-	-					
A.2	Të Ardhurat nga Taksat e Ndara	141,727	116,756	119,830	119,830	119,830	119,830	126,150	124,671	127,165					
A.2.1	Taksa mbi kalimin e të drejtës së pronësisë / pasurisë e paluajtshme	20,974	10,436	15,000	15,000	15,000	15,000	6,500	15,606	15,918					
A.2.2	Taksa vjetore për qarkullimin e mjeteve të përdorura	80,365	61,144	70,000	70,000	70,000	70,000	78,750	72,828	74,285					
A.2.3	Taksa e rentës minerare	732	572	500	500	500	500	900	520	531					
A.2.4	Taksa mbi të ardhurat personale	39,110	44,280	34,000	34,000	34,000	34,000	40,000	35,374	36,081					
A.2.5	Taksa të tjera	546	324	330	330	330	330	-	343	350					
A.3	Të Ardhurat nga Tarifrat Vendore	353,612	417,387	573,077	573,077	573,077	573,077	657,157	596,233	608,153					
A.3.1	Tarifa me menaxhim të mbetjeve	132,406	145,249	185,000	185,000	185,000	185,000	290,250	192,474	196,323					
A.3.1.1	Tarifa e pastrimit për familjet	29,653	21,437	62,000	62,000	62,000	62,000	290,250	69,474	73,323					
A.3.1.2	Tarifa e pastrimit për institucionet	2,206	2,188	2,287	2,287	2,287	2,287	-	2,287	2,287					
A.3.1.3	Tarifa e pastrimit për biznesin	100,547	121,624	120,713	120,713	120,713	120,713	-	120,713	120,713					
A.3.2	Tarifa për mbledhjen dhe largimin e mbetjeve	-	-	-	-	-	-	-	-	-					
A.3.3	Tarifa për ndriçimin publik	45,334	50,625	65,000	65,000	65,000	65,000	-	67,626	68,979					
A.3.3.1	Tarifa për ndriçimin publik nga familjet	27,362	23,273	43,000	43,000	43,000	43,000	-	45,626	46,979					
A.3.3.2	Tarifa për ndriçimin publik nga institucionet	361	606	458	458	458	458	-	458	458					
A.3.3.3	Tarifa për ndriçimin publik nga biznesi	17,611	26,746	21,542	21,542	21,542	21,542	-	21,542	21,542					
A.3.4	Tarifa për gjelbërimin	28,499	33,748	34,000	34,000	34,000	34,000	-	35,374	36,081					
A.3.4.1	Tarifa për gjelbërimin nga familjet	11,770	9,613	14,000	14,000	14,000	14,000	-	15,374	16,081					
A.3.4.2	Tarifa për gjelbërimin nga institucionet	361	630	458	458	458	458	-	458	458					
A.3.4.3	Tarifa për gjelbërimin nga bizneset	16,368	23,505	19,542	19,542	19,542	19,542	-	19,542	19,542					
A.3.5	Tarifa për shërbimet administrative të bashkisë	79,205	101,460	182,343	182,343	182,343	182,343	206,857	189,713	193,503					
A.3.5.1	Tarifa për shërbimet administrative të bashkisë	1,956	1,651	2,483	2,483	2,483	2,483	2,384	2,583	2,635					
A.3.5.2	Tarifa për dhënie dhe licensave, lejeve e autorizimeve	-	-	-	-	-	-	-	-	-					
A.3.5.3	Tarifa të kontrollit të zhvillimit të territorit	12,410	25,642	65,200	65,200	65,200	65,200	46,800	67,834	69,191					
A.3.5.4	Tarifa për vullosje veterinarie të bagëtive të therura	94	-	-	-	-	-	-	-	-					
A.3.5.5	Tarifa e licensimit të veprimtarive të transportit	1,469	2,306	2,000	2,000	2,000	2,000	3,000	2,081	2,122					
A.3.5.6	Tarifa e parkimit për mjete dhe licensuar dhe vendparkime publike	9,898	11,992	20,000	20,000	20,000	20,000	37,500	20,808	21,224					
A.3.5.7	Tarifa për dhënie license për tregtimin e natës brutë dhe nënprodukteve të saj	8,402	8,400	9,000	9,000	9,000	9,000	32,500	9,367	9,551					
A.3.5.8	Tarifa për pyejt dhe kullotat	11,241	19,510	45,160	45,160	45,160	45,160	48,673	46,984	47,924					
A.3.5.9	Tarifa për shërbimet shtesë nga zjarrfikësia	1,519	1,165	2,000	2,000	2,000	2,000	2,000	2,081	2,122					
A.3.5.10	Tarifa për zënien dhe përdorimin e hapësirës publike dhe fasadave	31,706	29,940	32,500	32,500	32,500	32,500	30,000	33,813	34,489					
A.3.5.11	Tarifa për trajtimin e mbetjeve inerte në landfillet	-	-	-	-	-	-	-	-	-					
A.3.5.12	Tarifa për linjat ajrore dhe nëntokore (Telefoni, Energji, TV Kablor, Internet)	507	854	4,000	4,000	4,000	4,000	4,000	4,162	4,245					

(Stampa dhe shprehje të dorëshme)

Tabela 3.2. Totali i Shpenzimeve të Bëhënkisë sipas kategorive ekonomikë (në lekë)

Emërtimi i Artikullit	Kodi i Artikullit	2021		2022		2023		2023		2024		2025		2026	
		Fakt	Fakt	Fakt	Fillest.	Buxh. Me Ndrysh.	Plani	Plani	Plani	Plani	Plani	Plani			
Paga dhe Sigurime															
Paga, Shpërbime & Tjera Personeli	600	869,210.0	885,625.0	1,007,471.0	1,063,031.0	1,154,124.0	1,027,606.0	1,027,606.0	1,027,606.0	1,027,606.0	1,027,606.0	1,027,606.0	1,027,606.0	1,027,606.0	1,027,606.0
Sigurimet Shoq. & Shëndetësore	601	145,050.0	148,150.0	167,422.0	176,782.0	193,290.0	170,785.0	170,785.0	170,785.0	170,785.0	170,785.0	170,785.0	170,785.0	170,785.0	170,785.0
Korente te Tjera															
Mallra dhe Shërbime	602	578,430.0	645,198.0	924,848.0	953,088.0	963,217.0	870,994.0	870,994.0	870,994.0	870,994.0	870,994.0	870,994.0	870,994.0	870,994.0	870,994.0
Subvencion	603	0.0	0.0	5,000.0	5,000.0	7,000.0	5,050.0	5,050.0	5,050.0	5,050.0	5,050.0	5,050.0	5,050.0	5,050.0	5,050.0
Transferta të Brendshme	604	15,662.0	34,200.0	47,051.0	49,051.0	34,300.0	40,927.0	40,927.0	40,927.0	40,927.0	40,927.0	40,927.0	40,927.0	40,927.0	40,927.0
Transferta të Jashtme	605	85.0	30.0	0.0	0.0	50.0	0.0	0.0	0.0	0.0	0.0	0.0	0.0	0.0	0.0
Transferta për Buxh. Famil. & Indiv.	606	19,816.0	42,407.0	28,180.0	28,869.0	21,260.0	27,304.0	27,304.0	27,304.0	27,304.0	27,304.0	27,304.0	27,304.0	27,304.0	27,304.0
Te tjera huamarrje te brendshme (te dala)	166	83,352.0	83,112.0	94,453.0	95,427.0	73,470.0	94,453.0	94,453.0	94,453.0	94,453.0	94,453.0	94,453.0	94,453.0	94,453.0	94,453.0
Interesa per huamarrje te tjera te brendshme	651	12,167.0	8,293.0	10,700.0	10,700.0	8,050.0	10,700.0	10,700.0	10,700.0	10,700.0	10,700.0	10,700.0	10,700.0	10,700.0	10,700.0
Rezervat	609	0.0	0.0	121,973.0	121,973.0	139,355.0	131,731.0	131,731.0	131,731.0	131,731.0	131,731.0	131,731.0	131,731.0	131,731.0	131,731.0
Shpenzime Kapitale															
Shpenzime Kapitale te Patrupezuara	230	17,859.0	9,064.0	28,157.0	28,957.0	33,706.4	0.0	0.0	0.0	0.0	0.0	0.0	0.0	0.0	0.0
Shpenzime Kapitale te Trupezuara	231	216,913.0	218,688.0	983,885.0	1,079,294.0	951,927.3	801,795.0	801,795.0	801,795.0	801,795.0	801,795.0	801,795.0	801,795.0	801,795.0	801,795.0
Shpenzime transferimet kapitale	232	0.0	0.0	0.0	0.0	0.0	0.0	0.0	0.0	0.0	0.0	0.0	0.0	0.0	0.0
Te dala per hua-dhenie dhe nen-huadhenie te brendshme	255	0.0	0.0	0.0	0.0	0.0	0.0	0.0	0.0	0.0	0.0	0.0	0.0	0.0	0.0
TOTALI		1,958,544.0	2,074,767.0	3,419,140.0	3,612,172.0	3,589,749.7	3,181,345.0	3,181,345.0	3,181,345.0	3,181,345.0	3,181,345.0	3,181,345.0	3,181,345.0	3,181,345.0	3,181,345.0

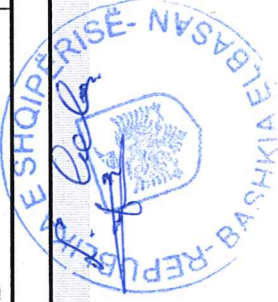

		2024	
Kodi Buxhetor i Njesisë Shpenzuese	Emertimi i Njesisë Shpenzuese	Numri i Punonjësve të Përhershëm	Numri i Punonjësve me Kontratë të përkohshme
2,109,001	Bashkia	543	2
2,109,008	Qendra Ekonomike e Arsimit	531	29+11
2,109,010	Qendra e Artit	35	
2,109,012	Sport Klub Elbasani	46	
2,109,026	Agjensia e pyjeve Buqesise dhe Mjedisit	49	18
2,109,017	Qendra Sociale Balashe	49	
2,109,020	Agjensia e Kultures dhe Turizmit	41	
2,109,021	Njësia e menaxhimit të Banesave Sociale	4	
2,109,014	Agjensia e Sherbimeve Publike Rurale	97	35
0	Agjensia e Sherbimeve Publike Urbane	75	
Total Bashkia		1,470	95
			0





Tabela 4.1. Numri i stafit të Bashkisë sipas funksioneve të Qeverisjes

Kodi Funksionit Qeverisës	Funksionet Qeverisëse	Numër Stafit	Numer Përqindje
01	Sherbimet e Përgjithshme Publike	582	39.6%
03	Rendi dhe Siguria Publike	76	5.2%
04	Gëshjet ekonomike	53	3.6%
05	Mbrojtja e mjedisit	49	3.3%
06	Strehimi dhe komoditetet e komunitetit	4	0.3%
07	Shëndetësia		0.0%
08	Argëtimi, kultura dhe feja	122	8.3%
09	Arsimi	531	36.1%
10	Mbrojtja sociale	53	3.6%
TOTALI		1,470	100.0%

1 Funksioni: Planifikim Menaxhim dhe Administrim																			
Gr	Funksioni	Kap	Produkti	Njesia Shpenz	Emeritimi	shuma	Paga	Sig. shoq	shpenz.	subvend	transf.	tr.jasht.	transf.	f.rez.	princ.	interes.	stud.pr.	invest.	
00	01110		VIIIAAA	Bashkia	Sherbimi stafit administr.&menaxhim	357,825	269,650	44,960		603	604	605	606	609	166	651	230	231	
				Bashkia	Shpenzime personeli Sekretariati K.	5,120	4,400	720			2,059								41,156
				Bashkia	Pagesë Kryepleq	11,415			11,415										
				Bashkia	Ndërlidhësa	3,463			3,463										
				Bashkia	Këshilli Qarkut, kuote anëtarësie	28,241			28,241										
				Bashkia	Projekte zhvillimi	2,000			2,000										
				Bashkia	Akte të miratuara nga Këshilli Bashk	13,150			12,930										220
				Bashkia	Miremb.infrast.&funks.aparat.Bashk	40,355			40,355										
				Bashkia	Permb.e detyrimeve gjygesore	4,000			4,000										
				Bashkia	Nepunes te trajnuar	0													
					Totali i Funksionit :	465,569	274,050	45,680	72,163	0	32,300	0	0	0	0	0	0	0	41,376
2 Funksioni : Çeshtje financiare dhe fiskale																			
Gr	Funksioni	Kap	Produkti	Njesia Shpenz	Emeritimi	shuma	Paga	Sig. shoq	shpenz.	subvend	transf.	tr.jasht.	transf.	f.rez.	princ.	interes.	stud.pr.	invest.	
00	01120		VII2AAB	Bashkia	Drejtoria e Taksave Vendore	51,204	42,747	7,120	1,337	603	604	605	606	609	166	651	230	231	
						0													
					Totali i Funksionit :	51,204	42,747	7,120	1,337	0	0	0	0	0	0	0	0	0	0
3 Funksioni : Pagesa per sherbimin e borxhit te brendshem																			
Gr	Funksioni	Kap	Produkti	Njesia Shpenz	Emeritimi	shuma	Paga	Sig. shoq	shpenz.	subvend	transf.	tr.jasht.	transf.	f.rez.	princ.	interes.	stud.pr.	invest.	
00	01710			Bashkia	Sherbimi i borxhit (principlat+interesa)	65,820				602	604	605	606	609	166	651	230	231	
				NJMB	Sherbimi i borxhit (principlat)	15,700									57,770	8,050			
					Totali i Funksionit :	81,520	0	0	0	0	0	0	0	0	73,470	8,050	0	0	0
4 Funksioni : Sherbimet e Policise Vendore																			
Gr	Funksioni	Kap	Produkti	Njesia Shpenz	Emeritimi	shuma	Paga	Sig. shoq	shpenz.	subvend	transf.	tr.jasht.	transf.	f.rez.	princ.	interes.	stud.pr.	invest.	
00	03140		V314AAB	Bashkia	Policia Bashkiake	36,560	29,200	4,860	2,500	603	604	605	606	609	166	651	230	231	
					Totali i Funksionit :	36,560	29,200	4,860	2,500	0	0	0	0	0	0	0	0	0	0
5 Funksioni : Mbrojtja nga zjarri dhe mbrojtja civile																			
Gr	Funksioni	Kap	Produkti	Njesia Shpenz	Emeritimi	shuma	Paga	Sig. shoq	shpenz.	subvend	transf.	tr.jasht.	transf.	f.rez.	princ.	interes.	stud.pr.	invest.	
00	03280		V328AAB	Bashkia	Sherbime te mbrojtjes civile (SHMZ)	2,000	1,550	220		602	604	605	606	609	166	651	230	231	
			V328AAC	Bashkia	Raste te menaxhuara te zjarrit&shpe	1,340			1,340										230
			V328AAF	Bashkia	Punonjës zjarrfikës të trajnuar (SHM	0													
				Bashkia	Shpenzime kapitale	201													201
					Totali i Funksionit :	3,541	1,550	220	1,340	0	0	0	0	0	0	0	0	0	431
6 Funksioni : Mardheniet me komunitetin																			



Gr	Funksioni/Kap	Produkti	Njesia Shpenz	Emeritimi	shuma	600	601	602	603	604	605	606	609	166	651	230	231
00	03600	V360AAA	Bashkia	Transparencia publike	320			320									
		Totali i Funksionit :			320	0	0	320	0	0	0	0	0	0	0	0	0

7 Funksioni : Mbeshtetja per zhvillimin ekonomik

Gr	Funksioni/Kap	Produkti	Njesia Shpenz	Emeritimi	shuma	600	601	602	603	604	605	606	609	166	651	230	231
00	04130	V413AAA	Bashkia	Plani strategjik i zhvillimit	0												
		V413AAB	Bashkia	Mbeshtetje me grante per biznesin e	0												
		V413AAC	Bashkia	Promovimi i biznesit dhe zhvillimi ek	0												
		Totali i Funksionit :			0	0	0	0	0	0	0	0	0	0	0	0	0

8 Funksioni : Sherbimi i tregjeve, akreditimi dhe inspektimi

Gr	Funksioni/Kap	Produkti	Njesia Shpenz	Emeritimi	shuma	600	601	602	603	604	605	606	609	166	651	230	231
00	04160	V416AAB	Bashkia	Shpenzime mirematjete Tregje Ushqij	400			400									
		V416AAC	Bashkia	Shpenzime mirembaje Tregu Gjese	0												
		V416AAD	Bashkia	Shpenzime personeli inspektim Treg	4,813	4,133	680										
			Bashkia	Shpenzime kapitale	8,934												8,934
		Totali i Funksionit :			14,147	4,133	680	400	0	0	0	0	0	0	0	0	8,934

9 Funksioni : Sherbimet bujqesore, inspektimi, siguria ushqimore ...

Gr	Funksioni/Kap	Produkti	Njesia Shpenz	Emeritimi	shuma	600	601	602	603	604	605	606	609	166	651	230	231
00	04220	V422AAB	ASHPU	Trajtimi i kafsheve endacake	6,890	4,030	660	2,200									
		V422AAD	Agj.PBM	Sherb.keshillimi per zhvill.rural& bujq	9,910	8,510	1,400										
		V422AAD	Agj.PBM	Sherb.keshillimi per zhvill.rural& bujq	5,930	4,900	830	200									
		Totali i Funksionit :			22,730	17,440	2,890	2,400	0	0	0	0	0	0	0	0	0

10 Funksioni : Menaxhimi i infrastruktures se ujitjes dhe kullimit

Gr	Funksioni/Kap	Produkti	Njesia Shpenz	Emeritimi	shuma	600	601	602	603	604	605	606	609	166	651	230	231
00	04240	V424AAB	ASHPR	Miremb. kanale ujtese dhe kulluese	5,285	3,120	547	1,618									
			ASHPR	Punonjës sezonale	10,420	8,950	1,470										
			ASHPR	shpenzime kapitale	26,230												26,230
			Bashkia	shpenzime kapitale	4												4
		Totali i Funksionit :			41,939	12,070	2,017	1,618	0	0	0	0	0	0	0	0	26,234

11 Funksioni : Administrimi i Pyjeve dhe Kullotave

Gr	Funksioni/Kap	Produkti	Njesia Shpenz	Emeritimi	shuma	600	601	602	603	604	605	606	609	166	651	230	231
00	04260	V426AAA	APBM	Shpenzime personeli	13,990	12,000	1,990										
		V426AAA	APBM	" " Punonjës sezonale	8,110	6,960	1,150										
		V426AAB	APBM	Shpenzime per funksionimin e shtet	52,787			52,787									
		V426AAC	APBM	Siperfaqe kullote e pastruar ne NJA	0												
		V426AAD	APBM	Siperfaqe kullote e rehabilituar	59,235												59,235
		V426AAE	APBM	Siperfaqe pjore e rehabilituar (inve	4,080												4,080
			APBM	Shpenzime kapitale													
		Totali i Funksionit :			138,202	18,960	3,140	52,787	0	0	0	0	0	0	0	0	33,706
																	29,609



12 Funksioni : Rrjeti Rrugor Rural

Gr	Funksioni/Kap	Produkti	Njesia Shpenz./ Bashkia	Emeritimi	shuma	600	601	602	603	604	605	606	609	166	651	230	231
00	04520	V452AAC	ASHPR	Rrjeti rrugor rural I rehabilituar (inve	154,994												231
		V452AAA	ASHPR	Shpenzime personeli Sekt.Rrugor R	24,398	20,880	3,518										154,994
		V452AAB	ASHPR	Shpenzime mirembajtje dhe operait	19,472		19,472										
		V452AAC	ASHPR	Rrjeti rrugor rural I rehabilituar (inve	157,658												157,658
		V452AAC	ASHPU	Rrjeti rrugor rural I rehabilituar (inve	45,092												45,092
	Totali I Funksionit :				401,614	20,880	3,518	19,472	0	0	0	0	0	0	0	0	357,744,148

13 Funksioni : Transporti Publik

Gr	Funksioni/Kap	Produkti	Njesia Shpenz./ Bashkia	Emeritimi	shuma	600	601	602	603	604	605	606	609	166	651	230	231
00	04570	V457AAA	ASHPR	shpenzime kapitale	14,460												231
		V457AAB	Bashkia	Sherbimi I transportit Publik	0												14,460
		V457AAB	Bashkia	Qytetare te subvencionuar ne transp	7,000			7,000									
			Bashkia	Projekti "Transporti inteligjent"	2,524			2,524									
	Totali I Funksionit :				23,984	0	0	2,524	7,000	0	0	0	0	0	0	0	14,460

14 Funksioni : Turizmi

Gr	Funksioni/Kap	Produkti	Njesia Shpenz./ AKT	Emeritimi	shuma	600	601	602	603	604	605	606	609	166	651	230	231
00	04760	V467AAA	AKT	Sherbimi I stafit te zhvillimit te turizm	2,910	2,500	410										231
		V467AAB	AKT	Promovimi I turizmit	400			400									
	Totali I Funksionit :				3,310	2,500	410	400	0	0	0	0	0	0	0	0	0

15 Funksioni : Fondi Rezerve

Gr	Funksioni/Kap	Produkti	Njesia Shpenz./ Bashkia	Emeritimi	shuma	600	601	602	603	604	605	606	609	166	651	230	231
00	04910	V491AAA	Bashkia	Fondi Rezerve	13,000								13,000				231
	Totali I Funksionit :				13,000	0	0	0	0	0	0	0	13,000	0	0	0	0

16 Funksioni : Fondi I Kontigjences

Gr	Funksioni/Kap	Produkti	Njesia Shpenz./ Bashkia	Emeritimi	shuma	600	601	602	603	604	605	606	609	166	651	230	231
00	04940	V494AAA	Bashkia	Fondi I kontigjences	16,000								16,000				231
	Totali I Funksionit :				16,000	0	0	0	0	0	0	0	16,000	0	0	0	0

17 Funksioni : Menaxhimi i mbetjeve

Gr	Funksioni/Kap	Produkti	Njesia Shpenz./ ASHPR	Emeritimi	shuma	600	601	602	603	604	605	606	609	166	651	230	231
00	05100	V510AAC	ASHPR	Sherb.stafit Sekt.sherbimit te pastir	20,730	17,800	2,930										231
		V510AAC	ASHPR	Mbledhje dhe transp.mbetje (zonat r	2,770			2,770									
		V510AAC	ASHPR	Pastirimi sipermarrje (zonat rurale)	36,687			36,687									
		V510AAB	Bashkia	Pastirimi sipermarrje (zona urbane)	158,452			158,452									
		V510AAF	Bashkia	Depozitim dhe trajtim I mbetjeve (incene	71,737			71,737									
			Bashkia	Shpenzime kapitale	33												33

[Signature]
 SHKIA ELBA

													101,965	37,069	6,080	25,996	0	2,000	0	4,640	0	0	0	0	26,180					
Totali I Funksionit :																														
33 Funksioni : Strehimi Social																														
Gr	Funksioi/Kap	Produkti	Njesia Shpenj	Emeritimi	shuma	600	601	602	603	604	605	606	609	166	651	230	231													
00	10661	V066AAB	Bashkia	Bonus strehimi	10,500							10,500																		
		V066AAA	Nj.A.B.S	Shpenzime personeli	3,900	3,350	550																							
		V066AAE	Nj.A.B.S	Shpenzime miremb.banesa sociale	410		210																							
Totali I Funksionit :													14,810	3,350	550	210	0	0	10,500	0	0	0	0	200						
34 Funksioni : Emergjencat civile																														
Gr	Funksioi/Kap	Produkti	Njesia Shpenj	Emeritimi	shuma	600	601	602	603	604	605	606	609	166	651	230	231													
00	10910		Bashkia	Emergjencat civile	110,355							110,355																		
Totali I Funksionit :													110,355	0	0	0	0	0	110,355	0	0	0	0	0						
Totali I shpenzimeve :													2,928,605	763,079	126,575	906,424	7,000	34,300	50	21,260	139,355	73,470	8,050	33,706	815,335.533					

849,041.935

II Investime nga kredia 2024

1 Funksioni : Rrjeti Rrugor

Gr	Funksioi/Kap	Produkti	Njesia Shpenj	Emeritimi	shuma	Paga	Sig.shoq	shpenz.	subvent	transf.	transf.	tra.jasht	transf.	f.rez.	princ.	interes.	stud.pr.	invest.	
00	04520	5 V452AAC	Bashkia	Shpronimesime	83,778	600	601	602	603	604	604	605	606	609	166	651	230	231	
Totali I Funksionit :					83,778														83,778

III Funksionet e deleguara financiar me grante specifike

1 Funksioni : Mbrojtja nga zjarri dhe mbrojtja civile

Gr	Funksioi/Kap	Produkti	Njesia Shpenj	Emeritimi	shuma	Paga	Sig.shoq	shpenz.	subvent	transf.	transf.	tra.jasht	transf.	f.rez.	princ.	interes.	stud.pr.	invest.	
00	03280	1 V328AAB	Bashkia	Shpenzime personeli (SHMZSH)	33,920	600	601	602	603	604	604	605	606	609	166	651	230	231	
		V328AAC	Bashkia	Shpenzime operative (SHMZSH)	6,300	29,077	4,843												
			Bashkia	Mbrojtja Civile (shpenzime kapitale)	9,314														
Totali I Funksionit :					49,534	29,077	4,843	6,300	0	0	0	0	0	0	0	0	0	0	9,314

2 Funksioni : Menaxhimi i infrastruktures se ujitjes dhe kullimit

Gr	Funksioi/Kap	Produkti	Njesia Shpenj	Emeritimi	shuma	Paga	Sig.shoq	shpenz.	subvent	transf.	transf.	tra.jasht	transf.	f.rez.	princ.	interes.	stud.pr.	invest.	
00	04240	1 V424AAB	A.Sh.P	Ujitja dhe kullimi	16,793	600	601	602	603	604	604	605	606	609	166	651	230	231	
Totali I Funksionit :					16,793	5,000	793	11,000	0	0	0	0	0	0	0	0	0	0	0

3 Funksioni : Administrimi i Pyjeve dhe Kullotave

Gr	Funksioi/Kap	Produkti	Njesia Shpenj	Emeritimi	shuma	Paga	Sig.shoq	shpenz.	subvent	transf.	transf.	tra.jasht	transf.	f.rez.	princ.	interes.	stud.pr.	invest.	
00	04260	1 V426AAA	APBM	Shpenzime personeli	13,977	600	601	602	603	604	604	605	606	609	166	651	230	231	
Totali I Funksionit :					13,977	12,000	1,977												

[Signature]
 [Stamp]

Tabela nr.6 INVESTIMET SIPAS OBJEKTEVE PER VITIN 2024

ne leke

Gr Tit.	Kap Art nr	Emertimi i objekteve	Njesia shpenzuese	Plani 2024	Burimi i financimit
00 01110	231	Totali : Mobilimi i Salles se keshillit, salles multifunksionale dhe te sherbimeve ndaj qytetareve (preventivi, 36,000,000 , me tre vite financim ,viti 2024=11,250,000, viti 2025=20,000,000,viti 2026=4,750,000 lek)	Bashkia	13,575,271	
		1 Furnizim vendosje panele diellore ne ndertesen e rikonstruktuar te Bashkise Elbasan (bashkfinanc. me GIZ , kontributi i bashkise =2,105,271)	" "	11,250,000	
		2 bashkise =2,105,271)	" "	2,105,271	grant
		3 Blerje kompjuter +printer/skaner (per KB)	" "	130,000	
		4 Faqe Web (KB)	" "	90,000	
00 03280	231	Totali : 1 Blerje kondicionere	Bashkia	230,000	
		2 Stufë ngrohje me dru	" "	200,000	
00 04160	231	Totali : Rikonstruksion tregu Fruta perime (bashkfinancim me IADS , vlera e preventivit =38,526,172, kontributi i bashkise=8,934,400)	Bashkia	8,934,400	
		1 Supervizim "	" "	8,034,400	
		3 Kolaudim "	" "	800,000	
00 04240	231	Totali : 1 Saracineskë për rezervuarët	ASHPR	26,230,000	
		2 Blerje veglja pune (makinë korrëse, motosharrë)	" "	1,000,000	
		3 Veshje me beton e kanaleve ujtesse te I dhe II ne njesite administrative	" "	230,000	
00 04260		Totali : 1 Hartim plane mbareshtimi pyje/kullota (2-ekonomi pjore)	Agj.PBM	36,680,000	
	230	2 Investime në fondin pyjor (pyllëzime,rrallime,përmirësime,mbrojtje nga zjarret)	" "	19,600,000	
	231	3 Blerje aparate dixhital profesionale(2 cope) për matje në pyje	" "	13,000,000	
	"	4 Blerje drone profesionale (2 cope) per monitorim ne fushen e pyjeve,mjedisit etj.	" "	900,000	
	"	5 Furnizim vendosje vetrata alumini dhe xhamia për ndarje zyresh	" "	700,000	
	"	6 Furnizim vendosje sinjalistike për shtigje malore dhe stola pushimi në zona pjore	" "	980,000	
00 04520	231	Totali : Sistemim asfaltim i rrugeve "Grigor Nosi", "Xhaferr Duhanxhiu", "Hasan Kopili", në lagjen "5 Maj" (financim me 3 vite 2022-2024,diference kontrate, financim i vitit 2024)	Bashkia	214,971,211	
		1 Rivalizim urban i qendres se Gjinarit dhe Fushekuqes (financim me 3 vite, 2022-2024,diference kontrate, financim i vitit 2024)	" "	13,569,079	
		2	" "	40,994,825	

					"Rikonstrukcion i gjendjes faktike te rruges "Azmi Stringa" dhe "10 Korriku", lagj. "V.Xhuvani" (financim me 3 vite 2022-2024, difference kontrate, financim i vitit 2024)	"	"	6,547,846
					Investime për shpronësimin	"	"	18,436,130
					Përmirësim infrastrukturës, kryesisht në zona informale, në zona banimi me mungesë shërbimesh, si ujësjelës kanalizime, etj... (Rikonstrukcion i gjendjes ekzistuese te rruges "Arif Dardha"), bashkëfinancim me Ministrinë e Ekonomisë 2023-2024, (financim i vitit 2024)	"	"	6,331,493
					Rivitalizimi urban i shesheve publike te pallateve, 588 etj. në lagjen "5 maj" (preventivi=56,926,620 ,me dy vite financim 2024-2025, financim i vitit 2024= 13,731,655, viti 2025=41,194,965 leke)	ASHPU		13,117,519
					Supervizim	"	"	614,136
					Vendosje Semaforesh	ASHPU		4,500,000
					Rivitalizim urban i rotondës te kryqëzimit tek "Luleve", rotondës "1 Maji", rotondës "Postës"	ASHPU		15,506,416
					Supervizim	"	"	307,667
					Kolaudim	"	"	46,100
					"Rikonstrukcion dhe riasfaltim i gjendjes ekzistuese te rrugeve dhe shesheve ne Bashkine Elbasan (lagj. Haxhias, lagj. Clirimi, lagj. Shenkoll, lagj. 5 Maji, lagj. Dylit Haxhri, lagj. Partizani, Nj. Ad. Shushice, Shirgjan, Gjergjan, Bradashesh, Labinot Mal, Labinot Fushë, Paper", (financim ne vitet 2023-2024, difference kontrate, financim i vitit 2024)	ASHPR		70,000,000
					Blerje kompjutera	"	"	200,000
					Blerje pajisje zyre(karrige+ rafte)	"	"	300,000
					Furnizim Vendosje sinjalistike horizontale dhe vertikale rrugore.	"	"	300,000
					Blerje vegla pune (matrapik, trapan motosekë, trako)	"	"	200,000
					Blerje mjetesh (fardrome me kove qe hapet, kamione, kamioncine vetshkarkuese 4 vende)	"	"	13,000,000
					Fardroma me agregat	ASHPU		7,000,000
					Goditese per asfalt dhe pllaka (tokmak)	"	"	200,000
					Makine prerese asfalti (me benzine)	"	"	250,000
					Set daltrash per matrapik	"	"	600,000
					Matrapik fardrome	"	"	200,000
					Materiale tabela sinjalistike vertikale + kufizues shpejtesie + tabela emeritum rruges	"	"	800,000
					Kufizues shpejtesie	"	"	700,000
					Pajisje pune	"	"	500,000
					Blerje printerat/ kompjutera per stafin e ASHPU	"	"	400,000
					Blerje pajisje zyre rafte tavolina per ASHPU	"	"	350,000
					Totali :			14,460,000
00	04570	231			Sistemi i menaxhimit te parkimit publik dhe nderlidhjes me DPSHTRR Elbasan, etj . (financim me 3 vite 2022-2024, difference kontrate, financim i vitit 2024)	Bashkia		14,460,000
					Totali :			14,769,999
00	06260	231			Pajisje me kamera e rrugeve hyrese dhe dalje ne qytet, shesheve dhe disa objekteve arsimore (financim me 3 vite, 2022-2024, difference kontrate, financim i vitit 2024)	ASHPR		7,405,999
					Blerje elemente dekorimi per festa (financim me 2 vite, 2023-2024, difference kontrate, financim i vitit 2024)	ASHPR		6,364,000
					Makineri grirrese degesh	ASHPU		200,000
					Pompa per shatervane plus puse	"	"	500,000

d. Colli

		TOTALI I		488,010,577	
II					
Investime nga transfert e pakushtezuar sektoriale (grant specifik)					
Gr Tit	Kap/Art nr	Emertimi i objekteve	Njesia shpenzuese	Plani 2024	Burimi i financimit
00	03280			8,100,164	grant specifik
		Totali :		2,651,795	grant specifik
		1 Rikonstrukcioni i ures kembesore mbi Perroin e Gostimes ne Polis Vale	Bashkia	136,005	grant specifik
		2 Supervizim	"	12,364	grant specifik
		3 Kolaudim	"	5,157,649	grant specifik
		4 Mbrojtje nga permytja te lagjes "Dylji Haxhire" nga KUL, NSHU ne lagjen nr.3, Elbasan	"	123,784	grant specifik
		5 Supervizim	"	18,567	grant specifik
		6 Kolaudim	"		
		Totali :		43,500,000	
00	09230			36,876,806	grant specifik
		1 Rikonstrukcioni i konviktit te djemve "Ymer Tola"	QEA	325,817	grant specifik
		2 Supervizim	"	48,090	grant specifik
		3 Kolaudim	"	6,249,287	grant specifik
		4 Blerje kaldaje, ngrohje me pellet (cope 6)	"		
		TOTALI II		51,600,164	
III					
Investime nga Kredia					
Gr Tit	Kap/Art nr	Emertimi i objekteve	institucioni	Plani 2024	Burimi i financimit
00	04520		Bashkia	83,778,000	kredia
		Totali :		83,778,000	
		1 Shpronimese sipas VKM	(kredi)		
		TOTALI I INVESTIMEVE (I+II+III)		623,388,741	



Tabela nr. 6/1 Objektet e investimeve ne proces 2024

Gr	Tit	Kap	Art	nr	Emertimi i objekteve	Institucioni	Vlera sipas projektit	Vlera e kontrates	vlera e financuar (progresive)	vlera e mbetur per finacim viti 2024	Burimi i financimit
II					Investime ne proces trashëguar nga viti 2023						
00	01110		231		Totali	Bashkia	16,340,119	11,460,120	0	27,800,239	
		5		1	Supervizim "Punime ndertimi godina e Bashkise"	"		3,828,120		3,828,120	ardhura
		1		2	Kolaudim "Punime ndertimi godina e Bashkise"	"		508,568		508,568	grant
		5		3	Blerje kompjutera, printera A4, fotokopje me ngjyra A3	"		7,632,000		7,632,000	ardhura
		1		4	Blerje kamera sigurie dhe ndertimi i rrjetit LAN, per godinen e Bashkise	"		15,831,551		15,831,551	grant
00	03280		231		Totali	Bashkia	45,647	1,368,466	0	1,414,113	
		1		1	Ndertim muri mbaltes dhe sistemit i perroit Giomne	"		1,176,323		1,176,323	grant specifik
		1		2	Supervizim	"		31,723		31,723	grant specifik
		5		3	Kolaudim	"		5,545		5,545	grant specifik
		5		4	Supervizim Ndertim i rrjetit te hidranteve per Krasten" (objekt financiar nga MM emergj.civile)	"		160,420		160,420	grant specifik
		5		5	Kolaudim Ndertim i rrjetit te hidranteve per Krasten" (objekt financiar nga MM emergj.civile)	"		40,102		40,102	ardhura
00	04240	1	231		Totali	Bashkia	0	4,200	0	4,200	
		1		1	Supervizim, pastrim i kanalit kullues Vidhas (detyrim, ish komuna Paper)	"		4,200	0	4,200	grant
00	04260	5	240		Totali	Agi.P.B.M	0	40,599,903	13,964,970	26,634,933	
		5		1	Hartim plane mbarshkrimi pyje e kullota	"		16,429,332	13,964,970	2,464,362	ardhura
		5		2	Hartim plane mbarshkrimi pyje e kullota viti 2023	"		11,642,040	0	11,642,040	ardhura
		5		3	Investime ne fondim pylor (pyllezime, permiresime)	"		12,528,531	0	12,528,531	ardhura
00	04520		231		Totali	Bashkia	2,461,532	248,507,737	108,196,332	142,772,937	
		5		1	Rikonstrukcion dhe nderhyrje ne linjen K.LUZ dhe ndertimi i sheshit te parkimit te varrezave publike	"		33,395,150	25,212,724	8,182,426	ardhura
		5		2	Shtrim pllaka trotuari, sheshi i komunes Paper (detyrime ish komunat)	"		50,000		50,000	ardhura
		5		3	Supervizim "Sistemim asfaltim rruga Rinia" (diference kontrate)	"		36,000		36,000	ardhura
		5		4	Kolaudim "Sistemim asfaltim rruga "Rinia" (detyrim trashëguar)	"		160,326		160,326	ardhura
		1+5		5	Rivitalizim urban i qendres se Gjinaut dhe Fushëkuqes (gjithshj kontrata 97,260,886 leke, me tre vite financim, 2022-2024, financim i viti 2023= 56,266,061)	"		56,266,061	8,736,696	47,529,365	grant +ardhura
		5		6	Supervizim	"		767,035	0	767,035	grant
		5		7	Kolaudim	"		98,127		98,127	grant
		1		8	Supervizim ndertim konstrukcion rruga shtembi Caprazit-Pajun (detyrim ish komuna Paper)	"		30,000		30,000	grant
		1		9	Sistemim asfaltim rrugët e brendshme Kusarri-Karakullak" (detyrim ish komuna Bradashesh)	"		175,325		175,325	grant
		1		10	Shpronosime bime arash dnufrutore (detyrim ish komuna Bradashesh)	"		125,400		125,400	grant
		5		11	Investime per shpronosime	"		7,347,751	3,000,000	4,347,751	ardhura
		5		12	Permirsim i infrastruktures, kryesisht ne zona informale, ne zona banimi me mungese sherbimesh, si uqesjelles kanalizime etj. ... (Rikonstrukcion i qendries ekzistuese te rruges "Arif Dardha", bashkfinancim me Ministrine e Ekonomise.	"		7,000,000		7,000,000	ardhura
		5		13	Supervizim	"		534,882		534,882	ardhura
		5		14	Kolaudim	"		78,193		78,193	ardhura
		5		15	Vendosje pistonash te kryqezimi "Konstandin Kristoforidhi"	ASHPR		2,550,000		2,550,000	ardhura
		5		16	Supervizim	"		65,045		65,045	ardhura
		5		17	Kolaudim	"		7,155		7,155	ardhura



00	09230	231	7	Kolaudim	"	"	"	76,329			76,329	ardhura
			8	Kolaudim " Rikonstrukcion i pjesshem i shkolles 9-ypetare Mergel " (detyrim i trasheguarr)		"	"	1,500			1,500	grant
				Total :				432,000	107,617,578	12,320,996	12,320,996	95,728,582
			1	Rikonstrukcion i shkolles se mesme "Kostandin Kristoforidhi" (bashkifinanc.25%,kontributi i bashkise =39,685,179)	Bashkia	"	"		39,685,179			39,685,179
			2	Supervizim	"	"	"	1,259,532				1,259,532
			3	Kolaudim	"	"	"	188,000				188,000
			4	Rikonstrukcion dhe shitese 4-kat dhe palester i shkolles " Onufri" (bashkifinancim.-=25% kontrib bashkise=52,539,213)	"	"	"		52,539,213			52,539,213
			5	Supervizim	"	"	"		1,652,598			1,652,598
			6	Kolaudim	"	"	"	244,000				244,000
			7	Rikonstrukcion i palestrave dhe terrenet sportive te shkolles se bashkuar "Luigi Gurakuqi" (bashkifm. 25% kontribut bashkise =12 481,056.)	"	"	"		12,481,056			12,481,056
				TOTALI				19,416,867	535,415,074	192,586,992	362,244,949	

d. lola



Bashkia Elbasan

Buxheti i vitit 2024

Tabela Nr. 7

Lista e njesive shpenzuese

Nr.	Njesia Shpenzuese	Kodi institucionit
1	Bashkia (administrata)	2109001
2	Qendra Ekonomike e Arsimit	2109008
3	Sport Klub Elbasani	2109012
4	Qendra e Artit	2109010
5	Agjensia e Kultures dhe Turizmit	2109020
6	Agjensia e Sherbimeve Publike Rurale	2109014
7	Qendra Sociale "Balashe"	2109017
8	Njesia e Menaxhimit te Banesave Sociale	2109021
9	Agjensia e Pyjeve, Bujqesise dhe Mjedisit	2109026
10	Agjensia e Sherbimeve Publike Urbane	



PERIUDHA	DATA	INSTITUCIONI/PERSONI PËRQJEGJËS	VEPRIMI PERKATES
Dhjetor	Brenda muajt dhjetor	Kryetari i NJQV-së	Përgatit dhe paraqet në Këshillin Bashkiak Kalendarin e programit buxhetor afatmesëm
Dhjetor	Deri - 31 Dhjetor	Këshilli i Njësise Vendore	Shqyrton dhe miraton Kalendarin e programit buxhetor afatmesëm
Janar	15	Kryetari i NJQV-së	Kryetari shpërndan kalendarin e programit buxhetor afatmesëm tek të gjitha njësitë shpenzuese
Janar	31	Kryetari i NJQV-së	Miraton raportin e vlerësimit të ardhurave dhe shpenzimeve
Mars	1	Këshilli i Njësise Vendore	Miraton raportin e vlerësimit të ardhurave dhe shpenzimeve
Mars	Brenda dates 15	Kryetari i NJQV-së	Paraqet për miratim në Këshillin e NJQV-së tavanet përgatitore të shpenzimeve të PBA
Mars	15	Kryetari i NJQV-së	Miraton tavanet përgatitore të shpenzimeve të programit buxhetor afatmesëm
Mars	20	Kryetari i NJQV-së	Miraton udhëzimin e përgatitjes së buxhetit të njëjtit vendore dhe e shpërndan tek njësitë shpenzuese
Mars - Prill	21 Mars -25 Prill	Njesite shpenzuese të bashkisë	Përgatisin kërkesat e tyre buxhetore
Mars - Prill	26 Prill - 27 Prill	Njësia e vetëqeverisjes vendore	Zhvillojnë takime konsultative me shoqërimin civil dhe grupet e interesit për PBA 2025-2027
Mars - Prill	28 Prill - 30 Prill	Njësia shpenzuese të Bashkisë	Njësiti shpenzuese paraqesin në bashki kërkesat e përgatitura
Maj	1 Maj - 15 Maj	Njësia përgjegjëse për buxhetin në bashki	Kryejnë analizat e kërkesave buxhetore
Maj	16 Maj - 26 Maj	Kryetari i NJQV-së	Organizon seancat dëgjimore me banorët
Maj	27 Maj - 29 Maj	Kryetari i NJQV-së	Prezanton dokumentin e PBA 2025-2027 me shoqërimin civil
Maj	30 Maj - 31 Maj	Njësia përgjegjëse për buxhetin në bashki	Përpilon draftin e fazës së parë të PBA-së 2025-2027
Qershor	1	Kryetari i NJQV-së	Dërgon pranë Ministrisë së Financave projekt-dokumentin e programit buxhetor afatmesëm
Qershor	Deri - 20	Ministria e Financave	Dërgon komente, një raport me mendime mbi projekt-dokumentin e programit buxhetor afatmesëm
Qershor	Deri -25	Njësia përgjegjëse për buxhetin në bashki	Reflekton komentet e Ministrisë së Financave
Qershor	Deri - 30	Këshilli i Njësise Vendore	Shqyrton dhe miraton projektin e parë të programit buxhetor afatmesëm
Korrik	Deri - 5 Korrik	Kryetari i NJQV-së	Merr masat për publikimin e projektit të parë të programit buxhetor afatmesëm
Korrik	Deri - 20 Korrik	Këshilli i Njësise Vendore	Miraton tavanet përfundimtare të programit buxhetor afatmesëm
Korrik	25	Kryetari i NJQV-së	Miraton udhëzimin plotësues të përgatitjes së programit buxhetor afatmesëm
Korrik - Gusht	26 Korrik-31 Gusht	Njësiti shpenzuese të bashkisë	Përgatisin kërkesat buxhetore të rishikuara, në përputhje me tavanet përfundimtare.
Shator	1	Njësiti shpenzuese të bashkisë	Njësiti shpenzuese paraqesin në bashki kërkesat buxhetore të rishikuara
Shator	2 Shator - 14 Shator	Njësia përgjegjëse për buxhetin në bashki	Kryejnë analizat e kërkesave të rishikuara buxhetore
Shator-Tetor	Deri - 15	Kryetari i NJQV-së	Dërgon në Ministrinë e Financave dokumentin e programit buxhetor afatmesëm të rishikuar
Tetor	Deri 5 Tetor	Ministria e Financave	Organizohen seanca konsultimi me njësitë e vetëqeverisjes vendore
Tetor	Deri - 20 Tetor	Ministria e Financave	Sipas rastit, Ministria e Financave dërgon mendimet përfundimtare për t'u reflektuar në dokumentin final të PBA
Tetor-Nentor	6 Tetor -30 Nentor	Njësia përgjegjëse për buxhetin në bashki	Përgatit Projektbuxhetin e vitit 2025 si dhe, dokumentin e rishikuar të PBA 2025-2027 dhe i paraqet për shqyrtim në Këshill.
Dhjetor	25	Këshilli i njëjtit vendore	Miraton programin buxhetor afatmesëm përfundimtar dhe buxhetin vjetor
Dhjetor	31	Kryetari i NJQV-së	Merr masat për publikimin dokumentin e plotë të programit buxhetor afatmesëm



Tabela 1. Buxheti i Bashkisë 2024 sipas Programeve dhe Njësive Shpenzuese (në mijë lekë)

Kodi	Programit	AA109	AB109	AC109	AD109	AE109	AF109	AG109	AH109	AI109	Totali									
Njësia Shpenzuese	Emërtimi i Programeve	Menaxhimi dhe shërbimet mbështetëse		Rendi dhe siguria publike		Ceshtjet ekonomike dhe bujqësia		Mbrojtja e mjedisit		Zhvillimi urban dhe shërbimet publike		Argetimi kultura dhe sportet		Arsimi		Mbrojtja sociale		Fondi rezerve dhe kontigjenca		Totali
		AA109	AB109	AC109	AD109	AE109	AF109	AG109	AH109	AI109	AA109	AB109	AC109	AD109	AE109	AF109	AG109	AH109	AI109	
	Totali Bashkia	598293	200309	779287	345170	442965	247129	785730	161867	29000	0	0	0	0	0	0	0	0	0	3589750
	Korente	556917	190565	224821	319079	403080	191399	553948	135307	29000	0	0	0	0	0	0	0	0	0	2604116
	Kapitale	41376	9744	554466	26091	39885	55730	231782	26560	0	0	0	0	0	0	0	0	0	0	985634
2109001		582593	200309	276908	274223	74910	27916	127390	41861	29000	0	0	0	0	0	0	0	0	0	1635109
	Bashkia	541217	190565	14737	248452	74910	27916	127390	21861	29000										1120742
2109008		41376	9744	262171	25771				20000											514367
	Qendra Ekonomike e Arsimit	0	0	0	0	0	0	658341	49533	0	0	0	0	0	0	0	0	0	0	707874
	Korente							553948	48003											601951
	Kapitale							104393	1530											105923
2109010		0	0	0	0	0	64954	0	0	0	0	0	0	0	0	0	0	0	0	64954
	Qendra e Artit						61754													61754
	Korente						3200													3200
	Kapitale						75685	0	0	0	0	0	0	0	0	0	0	0	0	75685
2109012		0	0	0	0	0	74065													74065
	Sport Klub Elbasani						1620													1620
2109026		0	0	168519	10440	0	0	0	0	0	0	0	0	0	0	0	0	0	0	178959
	Ajensia e pyjeve Buqesise dhe Mjedisit			105204	10440															115644
	Korente			63315																63315
	Kapitale				320	0	0	0	0	0	0	0	0	0	0	0	0	0	0	66483
2109017		0	0	0	320	0	0	0	0	0	0	0	0	0	0	0	0	0	0	61333
	Qendra Sociale Balashe				320															61333
	Korente																			4830
	Kapitale						78574	0	0	0	0	0	0	0	0	0	0	0	0	5150
2109020		0	0	0	0	0	85580													78574
	Ajensia e Kulture dhe Turizmit						22994													55580
	Korente																			22994
	Kapitale																			22994
2109021		15700	0	0	0	0	0	0	0	0	0	0	0	0	0	0	0	0	0	20010
	Njësia e menaxhimit te Banesave Sociale	15700																		20010
	Korente																			4310
	Kapitale																			4110
2109014		0	0	281878	60187	73435	0	0	0	0	0	0	0	0	0	0	0	0	0	19810
	Ajensia e Sherbimeve Publike Rurale			97990	60187	39250														200
	Korente			183888																0
	Kapitale																			0
	Korente			51982	0	294620	0	0	0	0	0	0	0	0	0	0	0	0	0	415500
	Ajensia e Sherbimeve Publike Urbane			6890		288920														197427
	Korente			45092		5700														218073
	Kapitale																			346602
	Totali																			295810
	Totali																			50792



Informacion mbi gjendjen dhe stokun e borxhit, në lidhje me huanë e Bashkisë Elbasan.

Bazuar në vendimin e Këshillit Bashkiak Nr. 101, datë 23.11.2009, me miratim të Ministrisë së Financave, midis Bashkisë Elbasan dhe BKT është lidhur Marrëveshja e Huasë nr.prot.2544, datë 29.09.2010, për shumën 800 milion lekë, me objekt financimin e projekteve për investime në infrastrukturën e qytetit Elbasan, si dhe Marrëveshja e Interceptimit nr.2444/1, datë 29.09.2010, pjesë e marrëveshjes së huasë.

Sipas kësaj marrëveshje, gjatë periudhës 2010-2013 u disbursuan 141,278,000 lekë për shpronësime dhe investime në infrastrukturën rrugore.

Për pjesën e mbetur, pasi u rishikuan edhe një herë kushtet për huamarrjen, bazuar në vendimin e Këshillit Bashkiak nr.12, datë 25.02.2014, me miratimin e Ministrisë së Financave, midis Bashkisë Elbasan dhe BKT u lidh Aneks Marrëveshja nr.751/1, datë 26.05.2014 për "Ndryshimin e kushteve dhe çeljes & përdorimit të kredisë". Sipas kësaj Aneks -Marrëveshje shuma e huasë së mbetur për disbursim është 565,000,000 lekë.

Në zbatim të ligjit nr.68/2017, datë 27.04.2017, neni 40, pika 3, "dh", Ju informojmë mbi statusin e deritanishëm të huasë së përfituar sipas marrëveshjeve lidhur midis Bashkisë Elbasan dhe BKT, si më poshtë:

- Shuma e huasë së miratuar gjithsej për Bashkinë Elbasan (pas rishikimit të marrëveshjes) është 706,278,000 lekë.
- Shuma e huasë së disbursuar deri më datë 24.12.2022 është 622,080,000 lekë.
- Shuma e huasë së padisbursuar deri më datë 24.12.2023 është 83,778,000 lekë (pa komision).

Me hollësisht :

706,278,000 lekë gjithsej huaja e miratuar – 622,080,000 lekë disbursuar deri në fund të vitit 2023= 84,198,000 – 420,000 komision banke (0,5%) = **83,778,000 lekë** mbeten nga kredia për disbursim, shumë e cila është parashikuar në buxhetin e vitit 2024.

- Shuma e shërbimit të borxhit (principal+interesa) deri në maturim, për huanë e disbursuar deri më datë 24.12.2023 është :

Principal	74,451,475 lekë.
Interesa	7,270,360 lekë.

Ju bëjmë me dije se përlllogaritja e interesit është e ndryshueshme në varësi të normës Bono Thesari 12- Mujore + normën vjetore e ndryshueshme në çdo fund viti kalendarik.



7358/2
12.01.2024.



REPUBLIKA E SHQIPËRISË
PREFEKTI I QARKUT ELBASAN
SEKTORI FINANCIAR DHE SHËRBIMET MBËSHTETËSE

Nr. 1406/1 Prot

Elbasan, më 05.1.2024

Lënda: Konfirmim akti

KËSHILLIT TË BASHKISË ELBASAN

Në zbatim të nenit 16 të ligjit nr.107/2016 "Për Prefektin e Qarkut", pasi u kontrollua ligjshmëria e aktit tuaj nr.126, datë 26.12.2023 "Mbi miratimin e buxhetit të Bashkisë Elbasan për vitin 2024, si dhe Miratimin e Programit Buxhetor Afatmesëm përfundimtar për periudhën 2024-2026", konfirmoj në parim mbështetjen e tij në ligj.

PREFEKTI
Majlinda PERRIU



1392

27-12-2023



5

REPUBLIKA E SHQIPERISE
BASHKIA ELBASAN
KESHILLI BASHKIAK

Nr. 7277/L prot

Elbasan me 27/12/2023

V E N D I M

Nr. 127 /datë 26 / /2023

Për vendosjen në institucionet rezidenciale të shërbimeve sociale.

Këshilli Bashkiak në mbledhjen e tij të datës / /2023 pasi shqyrtoi relacionin e paraqitur nga Drejtoria e Shërbimit të Kujdesit Social e Komunitar, bazuar në ligjin nr.121/206 datë 24.11.2016 "Për Shërbimet e Kujdesit Shoqëror në R.Sh.", neni 28 dhe VKM nr.518 datë 04.09.2018 "Për përcaktimin e kriterëve dhe dokumentacionit të nevojshëm për pranimin e personave në institucionet rezidenciale publike dhe jopublike të përkujdesit shoqëror",

V E N D O S I

I. Të miratojë vendosjen në Qendrën Sociale Balashe, në shërbimin rezidencial si më poshtë:

I moshuari Z. Clirim Dhimitër Doka, i datëlindjes 24.05.1945, vendbanimi Elbasan, lagjja "5 Maji", me nr. ID E505240010

II. Ngarkohen për zbatimin e këtij vendimi Drejtoria e Shërbimit të Kujdesit Social dhe Komunitar si dhe Drejtoria e Qendrës Sociale Balashe.

III. Ky vendim hyn në fuqi 10 ditë pas miratimit në Këshillin Bashkiak.

Drejtori i Përgjithshëm E. Muço

Drejtori Juridik

A.Hoxha

Drejtori Buxhet-Finance

A.Merkja

Sekretar i Këshillit Bashkiak

Elvi Çuni

Kryetari i Këshillit Bashkiak

Lutfi Lala



7277/2
05.01.2024



REPUBLIKA E SHQIPËRISË
PREFEKTI I QARKUT ELBASAN
SEKTORI I MONITORIMIT TË KOMPETENCAVE VENDORE DHE FUNKSIONEVE
TË DELEGUARA

Nr. 1394 prot.

Elbasan, më 25.1.2024

Lënda: Konfirmim Akti

KËSHILLIT TË BASHKISË ELBASAN

Në zbatim të nenit 16 të ligjit Nr.107/2016 dt.27.10.2016, "Për Prefektin e Qarkut", pasi u verifikua ligjshmëria e aktit tuaj Nr.127 datë 26.12.2023, "Për vendosjen në institucione rezidenciale të shërbimeve sociale ", konfirmojmë në parim mbështetjen e tij në ligj.

PREFEKTI
Majlinda PERRIU



REPUBLIKA E SHQIPËRISË
BASHKIA ELBASAN
KËSHILLI BASHKIAK

Nr. 7354/1 Prot.

Elbasan më, 27 . 12 .2023

VENDIM

Nr. 128 datë: 26 . 12 .2023

“Për miratim miratim dhënie burse, për nxënësit e arsimit parauniversitar dhe arsimit profesional për vitin shkollor 2023-2024”

Këshilli Bashkiak, në mbledhjen e tij të datës 26 . 12 .2023, pasi shqyrtoi relacionin e paraqitur nga Drejtoria e Arsimit dhe Rinisë “Për miratim miratim dhënie burse, për nxënësit e arsimit parauniversitar dhe arsimit profesional për vitin shkollor 2023-2024”, mbështetur në nenin 54 të ligjit nr.139/2015“Për vetëqeverisjen vendore”(i ndryshuar), në VKM nr.666 datë 10.10.2019“Për kuotat financiare të ushqimit në mensa e konvikte dhe përcaktimin e kriterëve për përfitim të bursave e të pagesave për nxënësit e arsimit parauniversitar në institucionet arsimore publike” (i ndryshuar),

për vitin shkollor 2023 - 2024, me propozim të Komisionit të Dhënies së Bursave të ngritur me Urdhër të brendshëm nr. nr.2679 datë 30.11.2023“Për ngritjen e komisionit që do të shqyrtojë kërkesat e nxënësve të arsimit parauniversitar në institucionet arsimore publike për përfitim të bursave për vitin shkollor 2023-2024”, të Kryetarit të Bashkisë;

VENDOSI:

1. Të miratojë dhënien e bursave, për nxënësit e shkollave të arsimit bazë, arsimit të mesëm të përgjithshëm dhe të arsimit profesional, për vitin shkollor 2023-2024, sipas tabelave bashkëlidhur.
2. Për zbatimin e këtij vendimi ngarkohet Drejtoria e Arsimit dhe Rinisë dhe Drejtoria e Buxhetit dhe Financave, pranë Bashkisë Elbasan.
3. Ky vendim hyn në fuqi 10 ditë pas shpalljes.

SEKRETARI

Elvi Cuni

KRYETARI

Lutfi Lala

Konceptoi:

Drejtoria e DAR:

J.Doci

Drejtoria e DPSHO,

G.Dyrmyshti

Drejtoria Juridike:

A. Hoxha

Zv/kryetare:

V. Ligo



Lista emërore e nxënësve përfutës burse për vitin shkollor 2023 - 2024 , në shkollat e arsimit bazë dhe të mesëm.

Nr	Emër	Atesi	Mbiemër	Institucioni arsimor	Klasa	Kriteri	Bashkia	Bursa
1	Suada	Florenc	Muca	M.Domi	XII	2.3/c Kriteri Joekonomik / Nx ka Status para-tetraplegjik & AK	Elbasan	e plote
2	Irsi	Irgen	Mezini	Onufri	XI	2.3/g Kriteri Joekonomik / Nx me 1 prind që nuk jeton me	Elbasan	e plote
3	Alessia	Bashkim	Aliaj	Onufri	8	2.3/g Kriteri Joekonomik / Nx ka Status para-tetraplegjik & AK	Elbasan	e plote
4	Migjen	Mustafa	Korra	M.Domi	XI	2.3/d Kriteri Joekonomik / Nx me 1 prind që nuk jeton me	Elbasan	e plote
5	Eda	Adem	Duka	M.Domi	XI	2.3/c Kriteri Joekonomik / Nx ka Status para-tetraplegjik & AK	Elbasan	e plote
6	Ervisa	Xhevhahir	Ruda	M.Domi	XI	2.3/d Kriteri Joekonomik / Nx me Prindin me Status invalidi	Elbasan	e plote
7	Brikena	Saimir	Kyçyky	K.Kristoforidhi	XI	2.3/g Kriteri Joekonomik / Nx me 1 prind që nuk jeton me	Elbasan	e plote
8	Nazmije	Lulzim	Vrapit	K.Kristoforidhi	XI	2.1/c Kriteri ekonomik / Braktises	Elbasan	e plote
9	Sara	Dashamir	Peqini	P.Xhuvani	9	2.1/c Kriteri ekonomik / Braktises	Elbasan	e plote
10	Orgit	Adem	Tertyli	P.Xhuvani	7	2.1/c Kriteri ekonomik / Braktises	Elbasan	e plote
11	Alketa	Fatmir	Salla	M.Domi	XII	2.3/g Kriteri Joekonomik / Nx me 1 prind që nuk jeton me	Elbasan	e plote
12	Frensia	Kostandin	Shimplaku	Onufri	X	2.3/g Kriteri Joekonomik / Nx me 1 prind që nuk jeton me	Elbasan	e plote
13	Egers	Naim	Tanushi	L.Gurakuqi	X	2.3/c Kriteri Joekonomik / Nx ka Status para-tetraplegjik & AK	Elbasan	e plote
14	Amelia	Arben	Kushi	K.Kristoforidhi	X	2.3/g Kriteri Joekonomik / Nx me 1 prind që nuk jeton me	Elbasan	e plote
15	Albina	Lefter	Zhidro	K.Kristoforidhi	X	2.3/g Kriteri Joekonomik / Nx me 1 prind që nuk jeton me	Elbasan	e plote
16	Xhoel	Arben	Kushi	K.Kristoforidhi	XI	2.3/g Kriteri Joekonomik / Nx me 1 prind që nuk jeton me	Elbasan	e plote
17	Arenc	Arvi	Muzhaqi	K.Kristoforidhi	XI	2.3/g Kriteri Joekonomik / Nx me 1 prind që nuk jeton me	Elbasan	e plote
18	Semiramisa	Hanra	Kapllani	K.Kristoforidhi	XI	2.3/g Kriteri Joekonomik / Nx me 1 prind që nuk jeton me	Elbasan	e plote
19	Adelina	Altin	Hasa	K.Kristoforidhi	XII	2.3/g Kriteri Joekonomik / Nx me 1 prind që nuk jeton me	Elbasan	e plote
20	Inesa	Imir	Biçaku	K.Kristoforidhi	XII	2.3/g Kriteri Joekonomik / Nx me 1 prind që nuk jeton me	Elbasan	e plote
21	Pellumb	Pellumb	Farruku	M.A.Cungu	X	2.3/d Kriteri Joekonomik / Nx me Prindin me Status invalidi	Elbasan	e plote
22	Fatma	Arben	Shahini	M.A.Cungu	X	2.1/a Kriteri ekonomik / Distanca 5km	Elbasan	e plote
23	Besarta	Murat	Allustaj	M.A.Cungu	X	2.3/c Kriteri Joekonomik / Nx ka Status para-tetraplegjik & AK	Elbasan	e plote
24	Ymer	Bujar	Ferhati	M.A.Cungu	X	2.3/d Kriteri Joekonomik / Nx me Prindin me Status invalidi	Elbasan	e plote
25	Kejsi	Durim	Xhika	A.Dakli	X	2.3/d Kriteri Joekonomik / Nx me Prindin me Status invalidi	Elbasan	e plote
26	Kejsi	Bujar	Kume	DH.Todri	X	2.3/d Kriteri Joekonomik / Nx me Prindin me Status invalidi	Elbasan	e plote
27	Soni	Bilan	Noga	DH.Todri	X	2.3/d Kriteri Joekonomik / Nx me Prindin me Status invalidi	Elbasan	e plote
28	Fatime	Jakup	Stafa	DH.Todri	X	2.3/c Kriteri Joekonomik / Nx ka Status para-tetraplegjik & AK	Elbasan	e plote
29	Eduardo	Murat	Kashari	DH.Todri	X	2.3/d Kriteri Joekonomik / Nx me Prindin me Status invalidi	Elbasan	e plote
30	Kejvi	Sezai	Gjoni	DH.Todri	X	2.1/c Kriteri ekonomik / Braktises	Elbasan	e plote
31	Elif	Gëzim	Mallkasa	A.Lleshanaku	1	2.1/c Kriteri ekonomik / Braktises	Elbasan	e plote
32	Hamit	Zamir	Mallkasa	A.Lleshanaku	1	2.1/c Kriteri ekonomik / Braktises	Elbasan	e plote
33	Elida	Qamil	Serica	S.Misiri	6	2.1/c Kriteri ekonomik / Braktises	Elbasan	e plote
34	Eljos	Aziz	Kerri	S.Misiri	7	2.1/c Kriteri ekonomik / Braktises	Elbasan	e plote

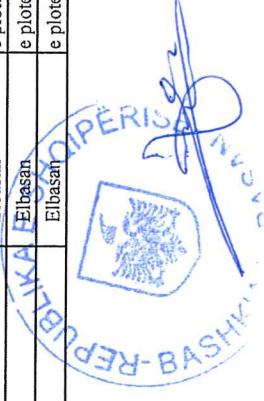

35	Orges	Aziz	Kerri	S.Misiri	2	2.1/c Kriteri ekonomik / Braktises	Elbasan	e plote
36	Agnesa	Kristjano	Buqezi	S.Misiri	3	2.1/c Kriteri ekonomik / Braktises	Elbasan	e plote
37	Martina	Dhimiter	Biba	S.Misiri	5	2.1/c Kriteri ekonomik / Braktises	Elbasan	e plote
38	Mikaela	Senitjan	Bramka	S.Misiri	9	2.1/c Kriteri ekonomik / Braktises	Elbasan	e plote
39	Valbona	Astrit	Kiptiu	S.Misiri	8	2.1/c Kriteri ekonomik / Braktises	Elbasan	e plote
40	Patrizia	Roland	Meçe	S.Misiri	4	2.1/c Kriteri ekonomik / Braktises	Elbasan	e plote
41	Qerim	Ilirjan	Cani	S.Misiri	7	2.1/c Kriteri ekonomik / Braktises	Elbasan	e plote
42	Griselda	Mehmet	Matjani	P.Xhuvani	8	2.1/c Kriteri ekonomik / Braktises	Elbasan	e plote
43	Ergys	Shkelzen	Seiti	P.Xhuvani	5	2.1/c Kriteri ekonomik / Braktises	Elbasan	e plote
44	Rosela	Blerim	Xhija	P.Xhuvani	5	2.1/c Kriteri ekonomik / Braktises	Elbasan	e plote
45	Ahmet	Rezart	Doka	P.Xhuvani	3	2.1/c Kriteri ekonomik / Braktises	Elbasan	e plote
46	Zerina	Rezart	Doka	P.Xhuvani	4	2.1/c Kriteri ekonomik / Braktises	Elbasan	e plote
47	Berkida	Dashamir	Peqini	P.Xhuvani	4	2.1/c Kriteri ekonomik / Braktises	Elbasan	e plote
48	Merrisa	Stavri	Bezhani	K.Dejja	8	2.1/c Kriteri ekonomik / Braktises	Elbasan	e plote
49	Kledisa	Edmond	Cacmja	Q.Gurrajaku	6	2.1/c Kriteri ekonomik / Braktises	Elbasan	e plote
50	Melisa	Edmond	Canja	Q.Gurrajaku	1	2.1/c Kriteri ekonomik / Braktises	Elbasan	e plote
51	Artenisa	Bashkim	Rreshka	A.Keta	2	2.1/c Kriteri ekonomik / Braktises	Elbasan	e plote
52	Fjaldo	Jani	Rrapi	DH.Todri	XII	2.1/a Kriteri ekonomik / Distanca 5km	Elbasan	e plote
53	Joni	Vullnet	Puka	DH.Todri	XII	2.1/a Kriteri ekonomik / Distanca 5km	Elbasan	e plote
54	Ildian	Ismail	Lleshi	DH.Todri	XII	2.1/a Kriteri ekonomik / Distanca 5km	Elbasan	e plote
55	Kejdi	Kastriot	Dokoli	DH.Todri	XII	2.1/a Kriteri ekonomik / Distanca 5km	Elbasan	e plote
56	Judson	Fatmir	Tashi	DH.Todri	XII	2.1/a Kriteri ekonomik / Distanca 5km	Elbasan	e plote
57	Resjan	Robert	Yzeiri	DH.Todri	XII	2.1/a Kriteri ekonomik / Distanca 5km	Elbasan	e plote
58	Elisjona	Altin	Tashi	DH.Todri	XII	2.1/a Kriteri ekonomik / Distanca 5km	Elbasan	e plote
59	Eivisa	Eduart	Lleshi	Kuqan - A.Cakalli	XII	2.1/a Kriteri ekonomik / Distanca 5km	Elbasan	e plote
60	Amarildo	Hyqmet	Debrova	Kuqan - A.Cakalli	XII	2.1/a Kriteri ekonomik / Distanca 5km	Elbasan	e plote
61	Gresa	Petrit	Qosja	K.Kristoforidhi	XII	2.1/a Kriteri ekonomik / Distanca 5km	Elbasan	e plote
62	Selma	Bujar	Mallosi	K.Kristoforidhi	XII	2.1/a Kriteri ekonomik / Distanca 5km	Elbasan	e plote
63	Brunilda	Thoma	Shani	K.Kristoforidhi	XII	2.1/a Kriteri ekonomik / Distanca 5km	Elbasan	e plote
64	Melkida	Arjan	Tashi	K.Kristoforidhi	XII	2.1/a Kriteri ekonomik / Distanca 5km	Elbasan	e plote
65	Edilajda	Taulant	Shaka	K.Kristoforidhi	XII	2.1/a Kriteri ekonomik / Distanca 5km	Elbasan	e plote
66	Leonora	Luan	Koci	K.Kristoforidhi	XII	2.1/a Kriteri ekonomik / Distanca 5km	Elbasan	e plote
67	Florida	Fatmir	Muzhaqi	V. Kamami	XII	2.1/a Kriteri ekonomik / Distanca 5km	Elbasan	e plote
68	Klevina	Fiamur	Gaçe	L.Gurakuqi	XII	2.1/a Kriteri ekonomik / Distanca 5km	Elbasan	e plote
69	Ergisa	Shpetim	Hoxha	Kuqan - A.Cakalli	XI	2.3/a Kriteri Joekonomik / Nx me Prindin me Status invalidi	Elbasan	e plote
70	Elisa	Hyqmet	Debrova	Kuqan - A.Cakalli	XI	2.1/a Kriteri ekonomik / Distanca 5km	Elbasan	e plote
71	Artemisa	Flori	Lazi	Kuqan - A.Cakalli	XI	2.1/a Kriteri ekonomik / Distanca 5km	Elbasan	e plote
72	Kejsi	Bukurosh	Bajrami	Kuqan - A.Cakalli	XI	2.1/a Kriteri ekonomik / Distanca 5km	Elbasan	e plote
73	Laert	Kastriot	Tashi	Kuqan - A.Cakalli	XII	2.1/a Kriteri ekonomik / Distanca 5km	Elbasan	e plote



74	Orgito	Arjan	Tashi	Kuqan - A. Cakalli	XII	2.1/a Kriteri ekonomik / Distanca 5km	Elbasan	e plote
75	Ergito	Fatmir	Vaska	A.Dakli	XI	2.1/a Kriteri ekonomik / Distanca 5km	Elbasan	e plote
76	Nertila	Astrit	Koçi	A.Dakli	XI	2.1/a Kriteri ekonomik / Distanca 5km	Elbasan	e plote
77	Eltion	Behar	Laloshi	A.Dakli	XII	2.1/a Kriteri ekonomik / Distanca 5km	Elbasan	e plote
78	Armela	Ilir	Qoshku	I.Bozhiqi	XI	2.1/a Kriteri ekonomik / Distanca 5km	Elbasan	e plote
79	Ardian	Vathar	Hoxha	I.Bozhiqi	XI	2.1/a Kriteri ekonomik / Distanca 5km	Elbasan	e plote
80	Alisa	Alin	Gorica	K.Kristoforidhi	XI	2.1/a Kriteri ekonomik / Distanca 5km	Elbasan	e plote
81	Serjana	Maksim	Bezati	K.Kristoforidhi	XI	2.1/a Kriteri ekonomik / Distanca 5km	Elbasan	e plote
82	Frida	Flamur	Llozi	K.Kristoforidhi	XI	2.1/a Kriteri ekonomik / Distanca 5km	Elbasan	e plote
83	Desarda	Bujar	Bitri	K.Kristoforidhi	XI	2.3/d Kriteri Joekonomik / Nx me Prindin me Status invalidi	Elbasan	e plote
84	Aleksandra	Arjan	Xhafa	K.Kristoforidhi	XI	2.1/a Kriteri ekonomik / Distanca 5km	Elbasan	e plote
85	Joriunda	Arben	Yzeiri	K.Kristoforidhi	XI	2.1/a Kriteri ekonomik / Distanca 5km	Elbasan	e plote
86	Fjoralba	Bujar	Bodurri	K.Kristoforidhi	XII	2.1/a Kriteri ekonomik / Distanca 5km	Elbasan	e plote
87	Aida	Shkelqim	Kullolli	K.Kristoforidhi	XI	2.1/a Kriteri ekonomik / Distanca 5km	Elbasan	e plote
88	Adelajda	Ervin	Sula	DH.Todri	XII	2.1/a Kriteri ekonomik / Distanca 5km	Elbasan	e plote
89	Xhesika	Ilirjan	Kuminja	DH.Todri	XII	2.1/a Kriteri ekonomik / Distanca 5km	Elbasan	e plote
90	Najada	Faik	Bici	DH.Todri	XI	2.1/a Kriteri ekonomik / Distanca 5km	Elbasan	e plote
91	Mirela	Xhevalther	Preca	DH.Todri	XI	2.1/a Kriteri ekonomik / Distanca 5km	Elbasan	e plote
92	Miranda	Islam	Doshi	DH.Todri	XI	2.1/a Kriteri ekonomik / Distanca 5km	Elbasan	e plote
93	Enelda	Muhamet	Agolli	DH.Todri	XI	2.1/a Kriteri ekonomik / Distanca 5km	Elbasan	e plote
94	Esi	Arben	Hasa	DH.Todri	XI	2.1/a Kriteri ekonomik / Distanca 5km	Elbasan	e plote
95	Albor	Ilir	Skora	DH.Todri	XI	2.1/a Kriteri ekonomik / Distanca 5km	Elbasan	e plote
96	Sidreia	Alfred	Kyeyku	DH.Todri	XI	2.1/a Kriteri ekonomik / Distanca 5km	Elbasan	e plote
97	Senajda	Ibrahim	Pema	L.Gurakuqi	XI	2.3/d Kriteri Joekonomik / Nx me Prindin me Status invalidi	Elbasan	e plote
98	Aurela	Petrit	Coga	L.Gurakuqi	XI	2.1/a Kriteri ekonomik / Distanca 5km	Elbasan	e plote
99	Ankel	Sokol	Myrta	L.Gurakuqi	XI	2.1/a Kriteri ekonomik / Distanca 5km	Elbasan	e plote
100	Albian	Dritan	Ruda	L.Gurakuqi	XI	2.1/a Kriteri ekonomik / Distanca 5km	Elbasan	e plote
101	Esmeralda	Sami	Molla	L.Gurakuqi	XI	2.1/a Kriteri ekonomik / Distanca 5km	Elbasan	e plote
102	Migena	Shkelqim	Rranci	L.Gurakuqi	XI	2.1/a Kriteri ekonomik / Distanca 5km	Elbasan	e plote
103	Alesia	Besnik	Gace	L.Gurakuqi	XI	2.1/a Kriteri ekonomik / Distanca 5km	Elbasan	e plote
104	Brunela	Urim	Pepa	L.Gurakuqi	XI	2.1/a Kriteri ekonomik / Distanca 5km	Elbasan	e plote
105	Klea	Shpetim	Pepa	L.Gurakuqi	XI	2.1/a Kriteri ekonomik / Distanca 5km	Elbasan	e plote
106	Albana	Artur	Faci	L.Gurakuqi	XI	2.1/a Kriteri ekonomik / Distanca 5km	Elbasan	e plote
107	Greta	Gezim	Shabani	L.Gurakuqi	XII	2.1/a Kriteri ekonomik / Distanca 5km	Elbasan	e plote
108	Adelajda	Qemal	Xhakerri	L.Gurakuqi	XI	2.1/a Kriteri ekonomik / Distanca 5km	Elbasan	e plote
109	Klaudia	Kujtim	Qyryku	L.Gurakuqi	XI	2.1/a Kriteri ekonomik / Distanca 5km	Elbasan	e plote



Lista emërore e nxënësve përfitues burse për vitin shkollor 2023 - 2024, që janë regjistruar në shkollën speciale "Zëra jete".

Nr	Emër	Atesi	Mbiemër	Institucioni arsimor	Klasa	Bashkia	Bursa
1	Ena	Bledar	Hoxha	"Zëra jete"	1	Elbasan	e plote
2	Francesko	Algert	Mecja	"Zëra jete"	1	Elbasan	e plote
3	Charli	Eugent	Hyshmeri	"Zëra jete"	1	Elbasan	e plote
4	Stefan	Julian	Dunda	"Zëra jete"	1	Elbasan	e plote
5	Marinela	Luan	Ago	"Zëra jete"	2	Elbasan	e plote
6	Nebi	Edmond	Plaku	"Zëra jete"	2	Elbasan	e plote
7	Elif	Besnik	Haka	"Zëra jete"	2	Elbasan	e plote
8	Erjon	Bledar	Mitçani	"Zëra jete"	2	Elbasan	e plote
9	Osama	Dricim	Bali	"Zëra jete"	2	Elbasan	e plote
10	Edison	Riza	Xhija	"Zëra jete"	3	Elbasan	e plote
11	Ervin	Dritan	Sina	"Zëra jete"	3	Elbasan	e plote
12	Frenkli	Shygyri	Shkalla	"Zëra jete"	3	Elbasan	e plote
13	Orgesti	Gazmir	Sota	"Zëra jete"	3	Elbasan	e plote
14	Mark	Lefter	Gjini	"Zëra jete"	3	Elbasan	e plote
15	Sara	Marku	Debrova	"Zëra jete"	3	Elbasan	e plote
16	Alvi	Bledar	Hoxha	"Zëra jete"	4	Elbasan	e plote
17	Anisa	Naim	Hushi	"Zëra jete"	4	Elbasan	e plote
18	Eraldo	Xhevit	Rranci	"Zëra jete"	4	Elbasan	e plote
19	Seldi	Dritan	Sina	"Zëra jete"	4	Elbasan	e plote
20	Luan	Petrit	Zeneli	"Zëra jete"	4	Elbasan	e plote
21	Erges	Fatos	Baliju	"Zëra jete"	5	Elbasan	e plote
22	Rajan	Klodian	Gjura	"Zëra jete"	5	Elbasan	e plote
23	Juxhin	Fation	Suparaku	"Zëra jete"	5	Elbasan	e plote
24	Kesian	Klodian	Kllogjieri	"Zëra jete"	5	Elbasan	e plote
25	Samuel	Jorgo	Xhambazi	"Zëra jete"	5	Elbasan	e plote
26	Fabian	Bledar	Hoxha	"Zëra jete"	5	Elbasan	e plote
27	Arjol	Ardit	Musai	"Zëra jete"	6	Elbasan	e plote
28	Shefqet	Ardit	Musai	"Zëra jete"	6	Elbasan	e plote
29	Enea	Luan	Kovaci	"Zëra jete"	6	Elbasan	e plote
30	Ergis	Agron	Poka	"Zëra jete"	6	Elbasan	e plote
31	Sibora	Nosti	Skenderi	"Zëra jete"	6	Elbasan	e plote
32	Stjuart	Renato	Spahillari	"Zëra jete"	6	Elbasan	e plote

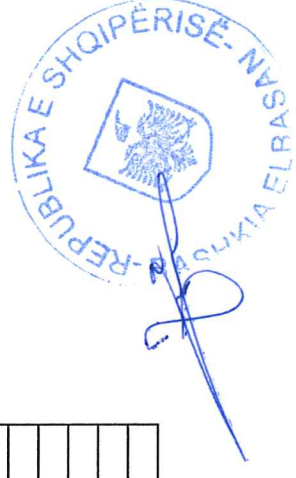

33	Adem	Luan	Pjetri	"Zera jete"	7	Elbasan	e plote
34	Armand	Adrian	Kovaci	"Zera jete"	7	Elbasan	e plote
35	Demada	Sefedin	Hasa	"Zera jete"	7	Elbasan	e plote
36	Florian	Veli	Paja	"Zera jete"	7	Elbasan	e plote
37	Sara	Rudi	Zeruni	"Zera jete"	7	Elbasan	e plote
38	Romina	Perdinant	Hysa	"Zera jete"	7	Elbasan	e plote
39	Migena	Gentian	Muca	"Zera jete"	7	Elbasan	e plote
40	Xhoele	Robert	Topi	"Zera jete"	7	Elbasan	e plote
41	Andrea	Stefan	Berdufi	"Zera jete"	8	Elbasan	e plote
42	Arber	Orest	Kaciqi	"Zera jete"	8	Elbasan	e plote
43	Beqir	Fiqiri	Kodra	"Zera jete"	8	Elbasan	e plote
44	Endri	Aleksander	Terziu	"Zera jete"	8	Elbasan	e plote
45	Regina	Besnik	Pepa	"Zera jete"	8	Elbasan	e plote
46	Gabriel	Dashamir	Cfarku	"Zera jete"	8	Elbasan	e plote
47	Angjelo	Mikel	Bahiti	"Zera jete"	9	Elbasan	e plote
48	Arbi	Astrit	Sina	"Zera jete"	9	Elbasan	e plote
49	Fatma	Arben	Duka	"Zera jete"	9	Elbasan	e plote
50	Martin	Fajton	Meni	"Zera jete"	9	Elbasan	e plote
51	Mateo	Zyber	Shuli	"Zera jete"	9	Elbasan	e plote
52	Santiago	Fatos	Lala	"Zera jete"	9	Elbasan	e plote
53	Leo	Naim	Hysa	"Zera jete"	9	Elbasan	e plote

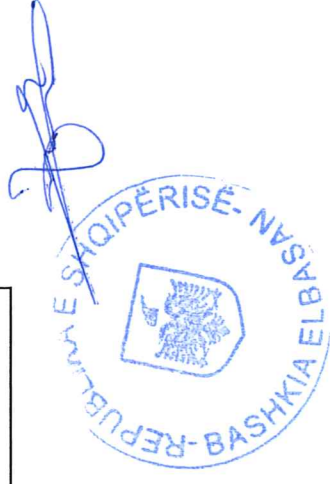

Lista emërore e nxënësve përfitues burse për vitin shkollor 2023 - 2024 , në shkollat e arsimit të mesëm profesional

Nr	Emër	Atest	Mbiemër	Institucioni arsimor	Klasa	Dega	Gjinia	Kriteri	Bashkia	Bursa
1	Nertil	Ilir	Abrahimi	SHPE	X	SHMT	Mashkull	2.1/a Kriteri ekonomik / Distanca 5km	Elbasan	e plote
2	Ermir	Ilir	Abrahimi	SHPE	X	SHMT	Mashkull	2.1/a Kriteri ekonomik / Distanca 5km	Elbasan	e plote
3	Egjitson	Maringlen	Kumina	Sali Ceka	XII	Hoteleri Turizem	Mashkull	2.3/dh Kriteri Joekonomik / Komuniteti rom & egjiptian	Elbasan	e plote
4	Flavio	Artan	Cela	SHPE	X	SHMT	Mashkull	2.1/a Kriteri ekonomik / Distanca 5km	Elbasan	e plote
5	Stivi	Besnik	Ruci	Ali Myftiu	XI	Elektroteknike	Mashkull	2.1/a Kriteri ekonomik / Distanca 5km	Elbasan	e plote
6	Xhuljan	Petrit	Ruci	Ali Myftiu	XI	Sherbim Mjete Transporti	Mashkull	2.1/a Kriteri ekonomik / Distanca 5km	Elbasan	e plote
7	Xhoni	Petrit	Ruci	Ali Myftiu	XI	Sherbim Mjete Transporti	Mashkull	2.1/a Kriteri ekonomik / Distanca 5km	Elbasan	e plote
8	Erojona	Shazivar	Ferra	Sali Ceka	XI	Tekstil Konfesion	Femer	2.3/dh Kriteri Joekonomik / Komuniteti rom & egjiptian	Elbasan	e plote
9	Vinsent	Spokol	Shkelzeni	SHPE	X	TIK	Mashkull	2.2 Kriteri i rezultateve të arritura	Elbasan	e plote
10	Enisa	Bledar	Mehija	SHPE	X	TIK	Femer	2.2 Kriteri i rezultateve të arritura	Elbasan	e plote
11	Aurel	Kastriot	Kullolli	Ali Myftiu	XIII	Sherbim Mjete Transporti	Mashkull	2.1/a Kriteri ekonomik / Distanca 5km	Elbasan	e plote
12	Orgito	Arjan	Bafti	SHPE	X	SHMT	Mashkull	2.1/a Kriteri ekonomik / Distanca 5km	Elbasan	e plote
13	Jurgjen	Osman	Sina	SHPE	XII	Ekonomi Biznes	Mashkull	2.1/a Kriteri ekonomik / Distanca 5km	Elbasan	e plote
14	Aldi	Edmond	Elezi	Ali Myftiu	XII	Mekanike	Mashkull	2.1/a Kriteri ekonomik / Distanca 5km	Elbasan	e plote
15	Eri	Edmond	Elezi	SHPE	X	Elektroteknike	Mashkull	2.1/a Kriteri ekonomik / Distanca 5km	Elbasan	e plote
16	Alesia	Edmond	Topalli	Sali Ceka	XII	Ekonomi Biznes	Femer	2.3/dh Kriteri Joekonomik / Komuniteti rom & egjiptian	Elbasan	e plote
17	Elona	Fatmir	Topalli	Sali Ceka	XII	Ekonomi Biznes	Femer	2.3/dh Kriteri Joekonomik / Komuniteti rom & egjiptian	Elbasan	e plote
18	Aurel	Albert	Pano	Sali Ceka	XIII	Hoteleri Turizem	Mashkull	2.3/dh Kriteri Joekonomik / Komuniteti rom & egjiptian	Elbasan	e plote
19	Ibrahim	Astrit	Kercyku	Sali Ceka	XI	Hoteleri Turizem	Mashkull	2.1/a Kriteri ekonomik / Distanca 5km	Elbasan	e plote
20	Luis	Agim	Xharra	SHPE	X	SHMT	Mashkull	2.1/a Kriteri ekonomik / Distanca 5km	Elbasan	e plote
21	Aleksander	Albert	Pano	Sali Ceka	XI	Termohidraulike	Mashkull	2.3/dh Kriteri Joekonomik / Komuniteti rom & egjiptian	Elbasan	e plote
22	Sejdi	Aldri	Mece	Ali Myftiu	XI	Elektroteknike	Mashkull	2.3/dh Kriteri Joekonomik / Komuniteti rom & egjiptian	Elbasan	e plote
23	Klodian	Qani	Bici	SHPE	XI	SHMT	Mashkull	2.1/a Kriteri ekonomik / Distanca 5km	Elbasan	e plote
24	Xhuljan	Skender	Çollaku	Ali Myftiu	XIII	Mekanike	Mashkull	2.1/a Kriteri ekonomik / Distanca 5km	Elbasan	e plote
25	Julian	Sokol	Topuzi	Ali Myftiu	XII	Sherbim Mjete Transporti	Mashkull	2.1/a Kriteri ekonomik / Distanca 5km	Elbasan	e plote
26	Kristjan	Vangjel	Derstila	Sali Ceka	XI	TIK	Mashkull	2.1/a Kriteri ekonomik / Distanca 5km	Elbasan	e plote
27	Benard	Mehmet	Tafa	Ali Myftiu	XI	Sherbim Mjete Transporti	Mashkull	2.1/a Kriteri ekonomik / Distanca 5km	Elbasan	e plote
28	Riza	Marjet	Shehu	Ali Myftiu	XII	Sherbim Mjete Transporti	Mashkull	2.1/a Kriteri ekonomik / Distanca 5km	Elbasan	e plote
29	Renaldo	Artan	Jolla	Sali Ceka	XIII	Termohidraulike	Mashkull	2.1/a Kriteri ekonomik / Distanca 5km	Elbasan	e plote
30	Redi	Arti	Elezi	Ali Myftiu	XII	Sherbim Mjete Transporti	Mashkull	2.1/a Kriteri ekonomik / Distanca 5km	Elbasan	e plote
31	Roland	Agron	Duraku	Ali Myftiu	XI	Mekanike	Mashkull	2.3/c Kriteri Joekonomik / Nx ka Status para-tetraplegjik & AK	Elbasan	e plote
32	Luis	Ervit	Hasa	Ali Myftiu	XIII	Sherbim Mjete Transporti	Mashkull	2.3/dh Kriteri Joekonomik / Komuniteti rom & egjiptian	Elbasan	e plote
33	Ergi	Albert	Xhani	Ali Myftiu	XII	Elektroteknike	Mashkull	2.1/a Kriteri ekonomik / Distanca 5km	Elbasan	e plote
34	Najada	Armand	Aliu	Sali Ceka	XII	Ekonomi Biznes	Femer	2.3/dh Kriteri Joekonomik / Komuniteti rom & egjiptian	Elbasan	e plote
35	Istelian	Gëzim	Sene	Sali Ceka	XIII	Termohidraulike	Mashkull	2.1/a Kriteri ekonomik / Distanca 5km	Cerrik	e plote
36	Fabjon	Misir	Abazi	SHPE	XI	Termohidraulike	Mashkull	2.1/a Kriteri ekonomik / Distanca 5km	Belsh	e plote



37	Klajdi	Sokol	Xhafa	SHPE	XI	Termodraulike	Mashkull	2.1/a Kriteri ekonomik / Distanca 5km	Librazhd e plote
38	Alin	Bujar	Cani	SHPE	X	Elektroteknike	Mashkull	2.1/a Kriteri ekonomik / Distanca 5km	Elbasan e plote
39	Denaldo	Qazim	Qosja	Ali Myftiu	XII	Elektroteknike	Mashkull	2.3/d Kriteri Joekonomik / Nx me Prindin me Status invalidi	Elbasan e plote
40	Ekljan	Gazmend	Zero	SHPE	X	TIK	Mashkull	2.3/dh Kriteri Joekonomik / Komuniteti rom & egjiptian	Elbasan e plote
41	Erald	Ramazan	Kamxhiu	Ali Myftiu	XI	Mekanike	Mashkull	2.1/a Kriteri ekonomik / Distanca 5km	Elbasan e plote
42	Dioni	Edmond	Bitri	SHPE	X	SHMT	Mashkull	2.1/a Kriteri ekonomik / Distanca 5km	Elbasan e plote
43	Anhel	Qemal	Korra	Ali Myftiu	XI	Sherbim Mjete Transporti	Mashkull	2.3/dh Kriteri Joekonomik / Komuniteti rom & egjiptian	Elbasan e plote
44	Xhujano	Saimir	Cani	Ali Myftiu	XI	Sherbim Mjete Transporti	Mashkull	2.3/dh Kriteri Joekonomik / Komuniteti rom & egjiptian	Elbasan e plote
45	Englis	Saimir	Ahmeti	Ali Myftiu	XII	Nderim	Mashkull	2.4 Kriteri i Degeve Paresors te Zhvillimit Ekonomik	Elbasan e plote
46	Vanessa	Arben	Kullolli	Sali Ceka	XI	TIK	Femer	2.3/c Kriteri Joekonomik / Nx ka Status para-tetraplegjik & AK	Elbasan e plote
47	Aferdita	Roland	Sadushi	Sali Ceka	XI	Hoteleri Turizem	Femer	2.3/dh Kriteri Joekonomik / Komuniteti rom & egjiptian	Elbasan e plote
48	Renato	Ramis	Boja	Ali Myftiu	XII	Sherbim Mjete Transporti	Mashkull	2.3/g Kriteri Joekonomik / Nx me 1 prind qe nuk jeton me	Elbasan e plote
49	Shygyri	Adrian	Cela	SHPE	X	TIK	Mashkull	2.3/d Kriteri Joekonomik / Nx me Prindin me Status invalidi	Elbasan e plote
50	Andrea	Robert	Salla	Sali Ceka	XII	TIK	Mashkull	2.2 Kriteri i rezultateve te arriura	Elbasan e plote
51	Erxhan	Dhimiter	Rapi	Sali Ceka	XI	TIK	Mashkull	2.1/a Kriteri ekonomik / Distanca 5km	Elbasan e plote
52	Amarido	Genci	Hasalla	SHPE	X	SHMT	Mashkull	2.1/a Kriteri ekonomik / Distanca 5km	Elbasan e plote
53	Erslilo	Lutfar	Korra	Sali Ceka	XII	Hoteleri Turizem	Mashkull	2.3/dh Kriteri Joekonomik / Komuniteti rom & egjiptian	Elbasan e plote
54	Renato	Klodian	Cani	Sali Ceka	XII	Hoteleri Turizem	Mashkull	2.3/dh Kriteri Joekonomik / Komuniteti rom & egjiptian	Elbasan e plote
55	Rovena	Shkelqim	Kullolli	Sali Ceka	XII	Hoteleri Turizem	Femer	2.1/a Kriteri ekonomik / Distanca 5km	Elbasan e plote
56	Eglli	Saimir	Roci	Ali Myftiu	XI	Sherbim Mjete Transporti	Mashkull	2.1/a Kriteri ekonomik / Distanca 5km	Elbasan e plote
57	Sonila	Fatos	Musaj	Sali Ceka	XIII	Hoteleri Turizem	Femer	2.3/g Kriteri Joekonomik / Nx me 1 prind qe nuk jeton me	Elbasan e plote
58	Orgito	Xhemali	Cehu	Sali Ceka	XIII	Hoteleri Turizem	Mashkull	2.3/d Kriteri Joekonomik / Nx me Prindin me Status invalidi	Elbasan e plote
59	Aurel	Xhemal	Sina	Sali Ceka	XII	Hoteleri-Turizem	Mashkull	2.1/a Kriteri ekonomik / Distanca 5km	Prrenjas e plote
60	Alban	Bashkim	Drufi	Sali Ceka	XII	Hoteleri Turizem	Mashkull	2.1/a Kriteri ekonomik / Distanca 5km	Elbasan e plote
61	Orgito	Astrit	Kercyku	Sali Ceka	XIII	TIK	Mashkull	2.1/a Kriteri ekonomik / Distanca 5km	Elbasan e plote
62	Kievi	Skender	Abazi	Sali Ceka	XII	Hoteleri Turizem	Mashkull	2.3/dh Kriteri Joekonomik / Komuniteti rom & egjiptian	Elbasan e plote
63	Florela	Bashkim	Cekrezi	Sali Ceka	XII	TIK	Femer	2.1/a Kriteri ekonomik / Distanca 5km	Elbasan e plote
64	Remando	Gramoz	Pepa	Ali Myftiu	XII	Sherbim Mjete Transporti	Mashkull	2.1/a Kriteri ekonomik / Distanca 5km	Elbasan e plote
65	Alesjo	Shkelzen	Cerekja	Sali Ceka	XII	TIK	Mashkull	2.3/dh Kriteri Joekonomik / Komuniteti rom & egjiptian	Elbasan e plote
66	Ramazan	Shpetim	Kasa	Ali Myftiu	XIII	Sherbim Mjete Transporti	Mashkull	2.3/dh Kriteri Joekonomik / Nx me Prindin me Status invalidi	Elbasan e plote
67	Ledion	Gezim	Samurri	Sali Ceka	XIII	Termodraulike	Mashkull	2.1/a Kriteri ekonomik / Distanca 5km	Elbasan e plote
68	Samela	Ardi	Lieshanaku	Sali Ceka	XI	Ekonomi Biznes	Femer	2.3/dh Kriteri Joekonomik / Komuniteti rom & egjiptian	Elbasan e plote
69	Klervisa	Arben	Feza	Sali Ceka	XI	Ekonomi Biznes	Femer	2.3/dh Kriteri Joekonomik / Komuniteti rom & egjiptian	Elbasan e plote
70	Gertjan	Agim	Cekani	Sali Ceka	XI	Ekonomi Biznes	Mashkull	2.1/a Kriteri ekonomik / Distanca 5km	Elbasan e plote
71	Vasil	Illir	Bishti	Ali Myftiu	XII	Mekanike	Mashkull	2.1/a Kriteri ekonomik / Distanca 5km	Elbasan e plote
72	Sindirrian	Arben	Shalzi	Ali Myftiu	XIII	Sherbim Mjete Transporti	Mashkull	2.3/dh Kriteri Joekonomik / Komuniteti rom & egjiptian	Elbasan e plote
73	Xhoi	Besnik	Carri	Ali Myftiu	XIII	Sherbim Mjete Transporti	Mashkull	2.1/a Kriteri ekonomik / Distanca 5km	Elbasan e plote
74	Deni	Luan	Gjolena	Sali Ceka	XI	TIK	Mashkull	2.3/d Kriteri Joekonomik / Nx me Prindin me Status invalidi	Elbasan e plote
75	Megjisa	Mikel	Salibasha	Sali Ceka	XI	Tekstil Konfesionere	Femer	2.3/dh Kriteri Joekonomik / Komuniteti rom & egjiptian	Elbasan e plote
76	Gesjan	Mikel	Salibasha	Ali Myftiu	XII	Mekanike	Mashkull	2.3/dh Kriteri Joekonomik / Komuniteti rom & egjiptian	Elbasan e plote
77	Albian	Nuk Rezultori	Gusholli	Ali Myftiu	XII	Mekanike	Mashkull	2.1/a Kriteri ekonomik / Distanca 5km	Cerrik e plote
78	Denis	Bardhyl	Murati	Sali Ceka	XIII	TIK	Mashkull	2.1/a Kriteri ekonomik / Distanca 5km	Elbasan e plote

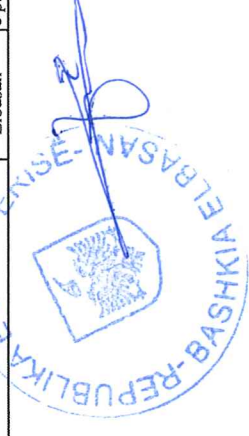

79	Erisa	Ardian	Braho	SHPE	X	Hoteleri - Turizem	Femer	2.3/dh Kriteri Joekonomik / Komuniteti rom & egjiptian	Elbasan	e plote
80	Elijos	Edmond	Sulejmani	SHPE	X	Hoteleri - Turizem	Mashkull	2.3/dh Kriteri Joekonomik / Komuniteti rom & egjiptian	Elbasan	e plote
81	Endri	Famir	Alkja	Ali Myftiu	XII	Elektroteknike	Mashkull	2.1/a Kriteri ekonomik / Distanca 5km	Librazhd	e plote
82	Oresjan	Zenel	Cela	Sali Ceka	XII	Termohidraulike	Mashkull	2.1/a Kriteri ekonomik / Distanca 5km	Elbasan	e plote
83	Genjan	Agron	Duka	Ali Myftiu	XII	Mekanike	Mashkull	2.1/a Kriteri ekonomik / Distanca 5km	Elbasan	e plote
84	Florjan	Reshit	Deliu	SHPE	X	SHMT	Mashkull	2.1/a Kriteri ekonomik / Distanca 5km	Elbasan	e plote
85	Valerio	Skerti	Sefa	Sali Ceka	XII	TIK	Mashkull	2.2 Kriteri i rezultateve të arritura	Elbasan	e plote
86	Amarildo	Manuel	Musta	Sali Ceka	XII	Termohidraulike	Mashkull	2.1/a Kriteri ekonomik / Distanca 5km	Elbasan	e plote
87	Samoel	Spartak	Paja	Sali Ceka	XI	TIK	Mashkull	2.3/c Kriteri Joekonomik / Nx me Status qe nuk degjon/shikon	Elbasan	e plote
88	Ferit	Dashamir	Skora	Ali Myftiu	XII	Sherbim Mjete Transporti	Mashkull	2.1/a Kriteri ekonomik / Distanca 5km	Elbasan	e plote
89	Eri	Fluturim	Merzheku	Sali Ceka	XI	TIK	Femer	2.3/g Kriteri joekonomik / Nx me 1 prind qe nuk jeton me	Elbasan	e plote
90	Serxho	Perparim	Hallii	Sali Ceka	XI	Hoteleri Turizem	Mashkull	2.1/a Kriteri ekonomik / Distanca 5km	Elbasan	e plote
91	Ledjon	Qemal	Disha	Sali Ceka	XIII	Termohidraulike	Mashkull	2.1/a Kriteri ekonomik / Distanca 5km	Elbasan	e plote
92	Juljan	Ylli	Karaj	Ali Myftiu	XIII	Mekanike	Mashkull	2.1/a Kriteri ekonomik / Distanca 5km	Elbasan	e plote
93	Ledjan	Astrit	Kasa	Ali Myftiu	XII	Sherbim Mjete Transporti	Mashkull	2.1/a Kriteri ekonomik / Distanca 5km	Elbasan	e plote
94	Horgers	Xhemali	Pikalliu	Sali Ceka	XI	Ekonomi Biznes	Mashkull	2.1/a Kriteri ekonomik / Distanca 5km	Elbasan	e plote
95	Besmir	Edmond	Mano	Sali Ceka	XII	Termohidraulike	Mashkull	2.3/dh Kriteri Joekonomik / Komuniteti rom & egjiptian	Elbasan	e plote
96	Behije	Arian	Quku	Sali Ceka	XII	Hoteleri Turizem	Femer	2.3/dh Kriteri Joekonomik / Komuniteti rom & egjiptian	Elbasan	e plote
97	Migen	Gezim	Mehmeti	Sali Ceka	XII	Termohidraulike	Mashkull	2.1/a Kriteri ekonomik / Distanca 5km	Cerrik	e plote
98	Rustem	Misir	Xhaferri	Ali Myftiu	XII	Mekanike	Mashkull	2.1/a Kriteri ekonomik / Distanca 5km	Gramsh	e plote
99	Endri	Dietar	Pepa	SHPE	X	SHMT	Mashkull	2.1/a Kriteri ekonomik / Distanca 5km	Elbasan	e plote
100	Xhejsi	Alfon	Topurja	Sali Ceka	XII	Hoteleri Turizem	Mashkull	2.3/dh Kriteri Joekonomik / Komuniteti rom & egjiptian	Elbasan	e plote
101	Alban	Besnik	Cekrezi	Sali Ceka	XII	Hoteleri Turizem	Mashkull	2.1/a Kriteri ekonomik / Distanca 5km	Elbasan	e plote
102	Ebesardo	Eduart	Taci	Ali Myftiu	XI	Elektroteknike	Mashkull	2.1/a Kriteri ekonomik / Distanca 5km	Elbasan	e plote
103	Mariglen	Shkelqim	Bozhiqi	Sali Ceka	XI	TIK	Mashkull	2.1/a Kriteri ekonomik / Distanca 5km	Elbasan	e plote
104	Ramadan	Agron	Mekshi	Ali Myftiu	XIII	Elektroteknike	Mashkull	2.1/a Kriteri ekonomik / Distanca 5km	Elbasan	e plote
105	Ilion	Perrit	Meta	Ali Myftiu	XII	Ndertrim	Mashkull	2.4 Kriteri i Degeve Paresore te Zhvillimit Ekonomik	Elbasan	e plote
106	Jonarb	Gazmend	Korra	SHPE	X	TIK	Mashkull	2.3/dh Kriteri Joekonomik / Komuniteti rom & egjiptian	Elbasan	e plote
107	Enest	Agim	Alla	Ali Myftiu	XII	Sherbim Mjete Transporti	Mashkull	2.1/a Kriteri ekonomik / Distanca 5km	Elbasan	e plote
108	Rejan	Ardian	Sadiku	Ali Myftiu	XI	Sherbim Mjete Transporti	Mashkull	2.3/dh Kriteri Joekonomik / Komuniteti rom & egjiptian	Elbasan	e plote
109	Eraldi	Naim	Ceka	Sali Ceka	XII	TIK	Mashkull	2.1/a Kriteri ekonomik / Distanca 5km	Elbasan	e plote
110	Usajrim	Misir	Bardhi	Ali Myftiu	XII	Mekanike	Mashkull	2.1/a Kriteri ekonomik / Distanca 5km	Elbasan	e plote
111	Sami	Xhevahir	Kisha	SHPE	X	SHMT	Mashkull	2.1/a Kriteri ekonomik / Distanca 5km	Elbasan	e plote
112	Fabian	Florenc	Braho	Ali Myftiu	XIII	Sherbim Mjete Transporti	Mashkull	2.3/dh Kriteri Joekonomik / Komuniteti rom & egjiptian	Elbasan	e plote
113	Armando	Ferit	Debrova	Sali Ceka	XIII	Termohidraulike	Mashkull	2.1/a Kriteri ekonomik / Distanca 5km	Elbasan	e plote
114	Rneld	Eldian	Delimeta	Sali Ceka	XII	TIK	Mashkull	2.2 Kriteri i rezultateve të arritura	Elbasan	e plote
115	Kejden	Ajet	Shevroja	Sali Ceka	XII	TIK	Mashkull	2.2 Kriteri i rezultateve të arritura	Elbasan	e plote
116	Xhonatan	Qamil	Lici	Sali Ceka	XII	Termohidraulike	Mashkull	2.3/dh Kriteri Joekonomik / Komuniteti rom & egjiptian	Elbasan	e plote
117	Samardo	Dritan	Fezullahu	Sali Ceka	XI	TIK	Mashkull	2.3/dh Kriteri Joekonomik / Komuniteti rom & egjiptian	Elbasan	e plote
118	Fabian	Xheladin	Dibrani	Ali Myftiu	XI	Sherbim Mjete Transporti	Mashkull	2.3/dh Kriteri Joekonomik / Komuniteti rom & egjiptian	Elbasan	e plote
119	Manuel	Shefqet	Hallii	Ali Myftiu	XI	Sherbim Mjete Transporti	Mashkull	2.3/dh Kriteri Joekonomik / Komuniteti rom & egjiptian	Elbasan	e plote
120	Sadete	Dashamir	Myzeqari	Sali Ceka	XIII	Tekstil Konfesiione	Femer	2.3/dh Kriteri Joekonomik / Komuniteti rom & egjiptian /	Elbasan	e plote



121	Lorena	Adriatik	Ferra	Sali Ceka	XIII	Tekstil Konfesionone	Femer	2.3/dh Kriteri Joekonomik / Komuniteti rom & egiptian	Elbasan	e plote
122	Pullum	Arben	Muca	SHPE	X	TIK	Mashkull	2.2 Kriteri i rezultateve të arritura	Elbasan	e plote
123	Aida	Ismail	Selimja	SHPE	X	TIK	Femer	2.3/dh Kriteri Joekonomik / Komuniteti rom & egiptian	Elbasan	e plote
124	Olsi	Elis	Finga	SHPE	X	Elektroteknike	Mashkull	2.3/dh Kriteri Joekonomik / Komuniteti rom & egiptian	Elbasan	e plote
125	Xhoana	Arben	Lazi	Sali Ceka	XIII	Tekstil Konfesionone	Femer	2.1/a Kriteri ekonomik / Distanca 5km	Elbasan	e plote
126	Anxhela	Arben	Lazi	Sali Ceka	XIII	Tekstil Konfesionone	Femer	2.1/a Kriteri ekonomik / Distanca 5km	Elbasan	e plote
127	Erjon	Gezim	Shabani	Ali Myftiu	XIII	Mekanike	Mashkull	2.1/a Kriteri ekonomik / Distanca 5km	Elbasan	e plote
128	Ledjon	Albert	Hasa	Ali Myftiu	XI	Sherbim Mjete Transporti	Mashkull	2.1/a Kriteri ekonomik / Distanca 5km	Elbasan	e plote
129	Orjana	Artan	Bugzi	Sali Ceka	XIII	Tekstil Konfesionone	Femer	2.1/a Kriteri ekonomik / Distanca 5km	Elbasan	e plote
130	Rexhep	Rexhep	Beno	Sali Ceka	XIII	Hoteleri Turizem	Mashkull	2.3/dg Kriteri Joekonomik / Nx me 1 prind qe nuk jeton me	Elbasan	e plote
131	Refat	Kalem	Tashi	Ali Myftiu	XII	Sherbim Mjete Transporti	Mashkull	2.1/a Kriteri ekonomik / Distanca 5km	Elbasan	e plote
132	Klevi	Mark	Berdufi	Ali Myftiu	XIII	Elektroteknike	Mashkull	2.1/a Kriteri ekonomik / Distanca 5km	Elbasan	e plote
133	Kristjan	Irakli	Toci	Ali Myftiu	XIII	Elektroteknike	Mashkull	2.3/g Kriteri Joekonomik / Nx me 1 prind qe nuk jeton me	Elbasan	e plote
134	Klevis	Fadil	Hanoli	Ali Myftiu	XII	Sherbim Mjete Transporti	Mashkull	2.3/d Kriteri Joekonomik / Nx me Prindin me Status invalidi	Elbasan	e plote
135	Klejdian	Venemin	Baloshi	Ali Myftiu	XI	SHMT	Mashkull	2.3/dh Kriteri Joekonomik / Komuniteti rom & egiptian	Elbasan	e plote
136	Amarildo	Festim	Kodra	Ali Myftiu	XI	Sherbim Mjete Transporti	Mashkull	2.1/a Kriteri ekonomik / Distanca 5km	Elbasan	e plote
137	Endri	Ardian	Osmani	SHPE	X	Termohidraulike	Mashkull	2.3/dh Kriteri Joekonomik / Komuniteti rom & egiptian	Elbasan	e plote
138	Daniel	Robert	Skenderi	Ali Myftiu	XI	Sherbim Mjete Transporti	Mashkull	2.1/a Kriteri ekonomik / Distanca 5km	Elbasan	e plote
139	Ernest	Agim	Gjini	Ali Myftiu	XII	Elektroteknike	Mashkull	2.1/a Kriteri ekonomik / Distanca 5km	Elbasan	e plote
140	Emanuel	Armand	Proj	Ali Myftiu	XIII	Mekanike	Mashkull	2.3/dh Kriteri Joekonomik / Komuniteti rom & egiptian	Elbasan	e plote
141	Olsi	Xhevahir	Rranci	Ali Myftiu	XI	Ekonomi Biznes	Femer	2.1/a Kriteri ekonomik / Distanca 5km	Elbasan	e plote
142	Ajola	Fiamur	Collaku	SHPE	XI	Ekonomi Biznes	Mashkull	2.1/a Kriteri ekonomik / Distanca 5km	Elbasan	e plote
143	Anisjoll	Ardian	Hoxha	SHPE	X	Elektroteknike	Mashkull	2.1/a Kriteri ekonomik / Distanca 5km	Elbasan	e plote
144	Ergis	Artan	Hoxha	Ali Myftiu	XII	Sherbim Mjete Transporti	Mashkull	2.1/a Kriteri ekonomik / Distanca 5km	Elbasan	e plote
145	Aleksander	Fadil	Dyrmishi	SHPE	X	Elektroteknike	Mashkull	2.3/dh Kriteri Joekonomik / Komuniteti rom & egiptian	Elbasan	e plote
146	Said	Fatmir	Selimi	SHPE	X	Hoteleri - Turizem	Femer	2.3/dh Kriteri Joekonomik / Komuniteti rom & egiptian	Elbasan	e plote
147	Suela	Sajmir	Xhija	SHPE	X	Hoteleri - Turizem	Mashkull	2.3/dh Kriteri Joekonomik / Komuniteti rom & egiptian	Elbasan	e plote
148	Marizo	Gezim	Sulovari	SHPE	X	Termohidraulike	Mashkull	2.3/dh Kriteri Joekonomik / Komuniteti rom & egiptian	Elbasan	e plote
149	Marsida	Ndricim	Xibraku	Sali Ceka	XIII	Ekonomi Biznes	Femer	2.3/dh Kriteri Joekonomik / Komuniteti rom & egiptian	Elbasan	e plote
150	Fabjan	Klodian	Cani	Ali Myftiu	XI	Mekanike	Mashkull	2.3/dh Kriteri Joekonomik / Komuniteti rom & egiptian	Elbasan	e plote
151	Elisa	Edmond	Alija	Sali Ceka	XIII	Ekonomi Biznes	Femer	2.3/dh Kriteri Joekonomik / Komuniteti rom & egiptian	Elbasan	e plote
152	Serxho	Edmont	Alija	Sali Ceka	XI	Hoteleri Turizem	Mashkull	2.3/d Kriteri Joekonomik / Nx me Prindin me Status invalidi	Elbasan	e plote
153	Oresti	Jani	Sila	SHPE	X	SHMT	Mashkull	2.3/dh Kriteri Joekonomik / Komuniteti rom & egiptian	Elbasan	e plote
154	Bruno	Dashamir	Zaçja	Ali Myftiu	XII	Mekanike	Mashkull	2.3/dh Kriteri Joekonomik / Komuniteti rom & egiptian	Elbasan	e plote
155	Halit	Jaho	Teri	Ali Myftiu	XII	Mekanike	Mashkull	2.1/a Kriteri ekonomik / Distanca 5km	Peqin	e plote
157	Rejan	Ardian	Peqini	SHPE	X	Hoteleri - Turizem	Mashkull	2.3/dh Kriteri Joekonomik / Komuniteti rom & egiptian	Elbasan	e plote
158	Ardit	Armand	Proj	Ali Myftiu	XI	Sherbim Mjete Transporti	Mashkull	2.3/dh Kriteri Joekonomik / Komuniteti rom & egiptian	Elbasan	e plote
159	Endri	Fatmir	Allkja	Sali Ceka	XII	Termohidraulike	Mashkull	2.1/a Kriteri ekonomik / Distanca 5km	Librazhd	e plote
160	Rejglend	Artan	Bozhqiqi	SHPE	X	Hoteleri - Turizem	Mashkull	2.1/a Kriteri ekonomik / Distanca 5km	Elbasan	e plote
161	Denis	Shefki	Muzhaqi	Sali Ceka	XII	TIK	Mashkull	2.1/a Kriteri ekonomik / Distanca 5km	Elbasan	e plote
162	Orgito	Xxx	Pepa	Sali Ceka	XIII	Termohidraulike	Mashkull	2.3/d Kriteri Joekonomik / Nx me Prindin me Status invalidi	Elbasan	e plote
		Samir	Karaj	Ali Myftiu	XIII	Mekanike	Mashkull	2.1/a Kriteri ekonomik / Distanca 5km	Elbasan	e plote



163	Bearda	Behar	Kulliafi	Sali Ceka	XI	TIK	Femer	2.3/gj Kriteri Joekonomik / Nx Vajza qe ndjekin AP (pervec degeve te pikes F)	Elbasan	e plote
164	Orgito	Qani	Peci	Sali Ceka	XIII	Hoteleri Turizem	Mashkull	2.1/a Kriteri ekonomik / Distanca 5km	Elbasan	e plote
165	Ilgjan	Klaudian	Baho	SHPE	X	Hoteleri - Turizem	Mashkull	2.1/a Kriteri ekonomik / Distanca 5km	Elbasan	e plote
166	Andjol	Hasim	Hida	Ali Myftiu	XIII	Elektroteknike	Mashkull	2.3/d Kriteri Joekonomik / Nx me Prindin me Status invalidi	Elbasan	e plote
167	Elsa	Arben	Lazi	Sali Ceka	XI	Hoteleri Turizem	Femer	2.1/a Kriteri ekonomik / Distanca 5km	Elbasan	e plote
168	Miri	Dashamir	Tomorri	Ali Myftiu	XII	Nderim	Mashkull	2.4 Kriteri i Degeve Parestore te Zhvillimit Ekonomik	Elbasan	e plote
169	Belkisa	Azem	Sollaku	Sali Ceka	XII	TIK	Femer	2.3/dh Kriteri Joekonomik / Komuniteti rom & egjiptian	Elbasan	e plote
170	Abdurrahman	Qani	Cerriku	SHPE	X	TIK	Mashkull	2.3/dh Kriteri Joekonomik / Komuniteti rom & egjiptian	Elbasan	e plote
171	Majlinda	Agim	Lleshanaku	Sali Ceka	XI	Hoteleri Turizem	Femer	2.3/dh Kriteri Joekonomik / Komuniteti rom & egjiptian	Elbasan	e plote
172	Rofji	Agim	Lleshanaku	Ali Myftiu	XIII	Sherbim Mjete Transporti	Mashkull	2.3/dh Kriteri Joekonomik / Komuniteti rom & egjiptian	Elbasan	e plote
173	Orgito	Besnik	Debrova	Sali Ceka	XII	Hoteleri Turizem	Mashkull	2.1/a Kriteri ekonomik / Distanca 5km	Elbasan	e plote
174	Olsi	Hyqmet	Çikolja	Ali Myftiu	XII	Nderim	Mashkull	2.4 Kriteri i Degeve Parestore te Zhvillimit Ekonomik	Elbasan	e plote
175	Florenc	Sabri	Alla	Sali Ceka	XII	TIK	Mashkull	2.1/a Kriteri ekonomik / Distanca 5km	Elbasan	e plote
176	Fabian	Tahir	Korra	SHPE	X	Mekanike	Mashkull	2.1/a Kriteri ekonomik / Distanca 5km	Elbasan	e plote
177	Klervis	Qemal	Boci	Ali Myftiu	XII	Sherbim Mjete Transporti	Mashkull	2.3/dh Kriteri Joekonomik / Komuniteti rom & egjiptian	Elbasan	e plote
178	Luisido	Perparim	Balliu	SHPE	X	TIK	Mashkull	2.1/a Kriteri ekonomik / Distanca 5km	Elbasan	e plote
179	Arberi	Arjan	Balla	Ali Myftiu	XIII	Sherbim Mjete Transporti	Mashkull	2.1/a Kriteri ekonomik / Distanca 5km	Elbasan	e plote
180	Kleo	Vullnet	Jorgo	Ali Myftiu	XII	Sherbim Mjete Transporti	Mashkull	2.3/dh Kriteri Joekonomik / Komuniteti rom & egjiptian	Elbasan	e plote
181	Elona	Ymer	Dungu	Sali Ceka	XII	Hoteleri Turizem	Femer	2.1/a Kriteri ekonomik / Distanca 5km	Elbasan	e plote
182	Ike	Ozmin	Gurra	Sali Ceka	X	Tekstil Konfesionie	Femer	2.3/gj Kriteri Joekonomik / Nx Vajza qe ndjekin AP (pervec degeve te pikes F)	Elbasan	e plote
183	Kristel	Joanis	Cipi	SHPE	X	TIK	Femer	2.2 Kriteri i rezultateve te arritura	Elbasan	e plote
184	Florian	Dashamir	Bica	Ali Myftiu	XII	Sherbim Mjete Transporti	Mashkull	2.1/a Kriteri ekonomik / Distanca 5km	Elbasan	e plote
185	Antentina	Bujar	Nergioni	Sali Ceka	XII	Hoteleri Turizem	Femer	2.3/g Kriteri Joekonomik / Nx me 1 prind qe nuk jeton me	Elbasan	e plote
186	Rovena	Nderim	Kalashi	Sali Ceka	XII	Ekonomi Biznes	Femer	2.1/a Kriteri ekonomik / Distanca 5km	Elbasan	e plote
187	Ervin	Astrit	Cela	Sali Ceka	XI	Termohidraulike	Mashkull	2.1/a Kriteri ekonomik / Distanca 5km	Elbasan	e plote
188	Franko	Bardhyl	Paja	SHPE	XI	Termohidraulike	Mashkull	2.1/a Kriteri ekonomik / Distanca 5km	Librazhd	e plote
189	Renald	Skender	Qosja	Sali Ceka	XII	Termohidraulike	Mashkull	2.1/a Kriteri ekonomik / Distanca 5km	Belsh	e plote
190	Migel	Petrit	Dokoli	Sali Ceka	XI	Termohidraulike	Mashkull	2.1/a Kriteri ekonomik / Distanca 5km	Elbasan	e plote
191	Orgito	Mehmet	Biçaku	Sali Ceka	XIII	Hoteleri Turizem	Mashkull	2.3/c Kriteri Joekonomik / Nx ka Status para-tetraplegjik & AK	Elbasan	e plote
192	Marinela	Faik	Bajrami	Sali Ceka	XIII	Hoteleri Turizem	Femer	2.1/a Kriteri ekonomik / Distanca 5km	Elbasan	e plote
193	Eljona	Enver	Shingjergji	SHPE	X	Ekonomi Biznes	Femer	2.1/a Kriteri ekonomik / Distanca 5km	Elbasan	e plote
194	Ersida	Enver	Shingjergji	SHPE	X	Ekonomi Biznes	Femer	2.1/a Kriteri ekonomik / Distanca 5km	Elbasan	e plote
195	Ilubian	Ilir	Bozha	SHPE	X	SHMT	Mashkull	2.1/a Kriteri ekonomik / Distanca 5km	Elbasan	e plote
196	Dhimritri	Loni	Nishku	Sali Ceka	XII	Hoteleri Turizem	Mashkull	2.1/a Kriteri ekonomik / Distanca 5km	Gramsh	e plote
197	Belgisa	Elis	Peqini	Sali Ceka	XII	Hoteleri Turizem	Mashkull	2.3/dh Kriteri Joekonomik / Komuniteti rom & egjiptian	Elbasan	e plote
198	Klajdi	Rrapush	Hanoli	Ali Myftiu	XI	Sherbim Mjete Transporti	Mashkull	2.3/d Kriteri Joekonomik / Nx me Prindin me Status invalidi	Elbasan	e plote
199	Jorgo	Dhimo	Paco	Sali Ceka	XII	Hoteleri Turizem	Mashkull	2.1/a Kriteri ekonomik / Distanca 5km	Gramsh	e plote
200	Soitir	Arian	Panxhi	Sali Ceka	XIII	TIK	Mashkull	2.1/a Kriteri ekonomik / Distanca 5km	Elbasan	e plote
201	Armend	Islam	Mokra	Sali Ceka	XIII	Termohidraulike	Mashkull	2.1/a Kriteri ekonomik / Distanca 5km	Librazhd	e plote
202	Flavio	Kastriot	Panxhi	SHPE	X	TIK	Mashkull	2.1/a Kriteri ekonomik / Distanca 5km	Elbasan	e plote
203	Klervist	Agim	Sina	Sali Ceka	XIII	Ekonomi Biznes	Mashkull	2.1/a Kriteri ekonomik / Distanca 5km	Librazhd	e plote
204	Bardhyl	Dashamir	Deda	Ali Myftiu	XIII	Sherbim Mjete Transporti	Mashkull	2.1/a Kriteri ekonomik / Distanca 5km	Librazhd	e plote



205	Mitoela	Roland	Beno	SHPE	X	Hoteleri - Turizem	Femer	2.1/a Kriteri ekonomik / Distanca 5km	Elbasan	e plote
206	Megi	Gazmend	Lazi	SHPE	X	Hoteleri - Turizem	Femer	2.3/dh Kriteri Joekonomik / Komuniteti rom & egjiptian	Elbasan	e plote
207	Denard	Safet	Bardhoshi	Ali Myftiu	XIII	Elektroteknike	Mashkull	2.1/A Kriteri ekonomik / Distanca 5km	Librazhd	e plote
208	Klievis	Albert	Bodurri	SHPE	X	Termohidraulike	Mashkull	2.1/a Kriteri ekonomik / Distanca 5km	Elbasan	e plote
209	Evisarto	Fajton	Shadini	SHPE	X	Termohidraulike	Mashkull	2.1/a Kriteri ekonomik / Distanca 5km	Elbasan	e plote
210	Denis	Luan	Ahmati	SHPE	X	SHMT	Mashkull	2.1/a Kriteri ekonomik / Distanca 5km	Elbasan	e plote
211	Orgito	Agron	Ferra	SHPE	X	Hoteleri - Turizem	Mashkull	2.3/dh Kriteri Joekonomik / Komuniteti rom & egjiptian	Elbasan	e plote
212	Orgito	Luan	Dopi	SHPE	X	Mekanike	Mashkull	2.1/a Kriteri ekonomik / Distanca 5km	Elbasan	e plote
213	Rubin	Demir	Vrapi	Sali Ceka	XII	TIK	Mashkull	2.2 Kriteri i rezultateve te arritura	Elbasan	e plote
214	Emiglant	Nebi	Dersila	Sali Ceka	XI	Hoteleri Turizem	Mashkull	2.1/a Kriteri ekonomik / Distanca 5km	Elbasan	e plote
215	Miranda	Asllan	Ahmeti	SHPE	X	Hoteleri - Turizem	Femer	2.1/a Kriteri ekonomik / Distanca 5km	Elbasan	e plote
216	Adriano	Astrit	Kaca	SHPE	X	Hoteleri - Turizem	Mashkull	2.1/a Kriteri ekonomik / Distanca 5km	Elbasan	e plote
217	Manuel	Xhevahir	Hasa	SHPE	X	Mekanike	Mashkull	2.3/dh Kriteri Joekonomik / Komuniteti rom & egjiptian	Elbasan	e plote
218	Manglen	Ardian	Tarba	Sali Ceka	XII	Termohidraulike	Mashkull	2.1/a Kriteri ekonomik / Distanca 5km	Elbasan	e plote
219	Serxho	Gentjan	Goguja	Sali Ceka	XII	Hoteleri Turizem	Mashkull	2.1/a Kriteri ekonomik / Distanca 5km	Elbasan	e plote
220	Katerina	Xhevit	Ferra	SHPE	X	Hoteleri - Turizem	Femer	2.3/dh Kriteri Joekonomik / Komuniteti rom & egjiptian	Elbasan	e plote
221	Donian	Hekuran	Leci	Sali Ceka	XI	Termohidraulike	Mashkull	2.1/a Kriteri ekonomik / Distanca 5km	Elbasan	e plote
222	Deonis	Astrit	Tashi	Sali Ceka	XIII	Termohidraulike	Mashkull	2.1/a Kriteri ekonomik / Distanca 5km	Elbasan	e plote
223	Anesti	Irakli	Kaci	Sali Ceka	XII	Termohidraulike	Mashkull	2.1/a Kriteri ekonomik / Distanca 5km	Elbasan	e plote
224	Manuel	Gazmir	Haxhju	Sali Ceka	XIII	TIK	Mashkull	2.1/a Kriteri ekonomik / Distanca 5km	Elbasan	e plote
225	Emanuela	Gazmir	Haxhju	Sali Ceka	XIII	Ekonomi Biznes	Femer	2.1/a Kriteri ekonomik / Distanca 5km	Elbasan	e plote
226	Matwo	Alban	Hazizi	SHPE	X	Termohidraulike	Mashkull	2.1/a Kriteri ekonomik / Distanca 5km	Elbasan	e plote
227	Arbian	Behar	Kasa	SHPE	X	Elektroteknike	Mashkull	2.1/a Kriteri ekonomik / Distanca 5km	Elbasan	e plote
228	Serxho	Gentjan	Lleshanaku	Ali Myftiu	XI	Sherbim Mjete Transporti	Mashkull	2.1/a Kriteri ekonomik / Distanca 5km	Elbasan	e plote
229	Kejsi	Besim	Xhaka	SHPE	X	SHMT	Mashkull	2.3/g Kriteri Joekonomik / Nx me 1 prind qe nuk jeton me	Elbasan	e plote
230	Anxhelo	Gentjan	Lleshanaku	Ali Myftiu	XIII	Sherbim Mjete Transporti	Mashkull	2.3/g Kriteri Joekonomik / Nx me 1 prind qe nuk jeton me	Elbasan	e plote
231	Orjeta	XXX	Cerriku	SHPE	X	Hoteleri - Turizem	Femer	2.3/dh Kriteri Joekonomik / Komuniteti rom & egjiptian	Elbasan	e plote
232	Orgito	Hekuran	Ceka	Ali Myftiu	XIII	Mekanike	Mashkull	2.1/a Kriteri ekonomik / Distanca 5km	Elbasan	e plote
233	Ergi	Ilir	Lika	Sali Ceka	XII	TIK	Mashkull	2.3/g Kriteri Joekonomik / Nx me 1 prind qe nuk jeton me	Elbasan	e plote
234	Klievis	Jonuz	Lloca	Sali Ceka	XIII	Termohidraulike	Mashkull	2.1/a Kriteri ekonomik / Distanca 5km	Elbasan	e plote
235	Ardian	Edmond	Cekrezi	Ali Myftiu	XIII	Mekanike	Mashkull	2.1/a Kriteri ekonomik / Distanca 5km	Elbasan	e plote
236	Leandro	Clirim	Papri	Ali Myftiu	XI	Sherbim Mjete Transporti	Mashkull	2.1/a Kriteri ekonomik / Distanca 5km	Elbasan	e plote
237	Refat	Artan	Kyckyku	Ali Myftiu	XI	Sherbim Mjete Transporti	Mashkull	2.1/a Kriteri ekonomik / Distanca 5km	Elbasan	e plote
238	Endri	Alfred	Staka	Ali Myftiu	XI	Elektroteknike	Mashkull	2.1/a Kriteri ekonomik / Distanca 5km	Elbasan	e plote
239	Rexhep	Altin	Dervishi	SHPE	X	TIK	Mashkull	2.3/dh Kriteri Joekonomik / Komuniteti rom & egjiptian	Elbasan	e plote
240	Kristi	Agron	Bezhani	Sali Ceka	XI	TIK	Mashkull	2.3/c Kriteri Joekonomik / Nx ka Status para-tetraplegjik & AK	Elbasan	e plote
241	Niko	iftimi	Bezhani	Sali Ceka	XI	Termohidraulike	Mashkull	2.1/a Kriteri ekonomik / Distanca 5km	Elbasan	e plote
242	Albion	Agim	Idrizi	SHPE	X	TIK	Mashkull	2.3/dh Kriteri Joekonomik / Komuniteti rom & egjiptian	Elbasan	e plote
243	Maksim	Elenard	Kallo	Sali Ceka	XI	Hoteleri Turizem	Mashkull	2.1/a Kriteri ekonomik / Distanca 5km	Elbasan	e plote
244	Gersian	Bashkim	Ceka	Ali Myftiu	XI	Mekanike	Mashkull	2.1/a Kriteri ekonomik / Distanca 5km	Elbasan	e plote
245	Steisi	Musa	Sulonjaku	SHPE	X	Ekonomi Biznes	Femer	2.3/gj Kriteri Joekonomik / Nx Vajza qe ndjekin AP (pervec degeve te pikese F)	Elbasan	e plote
246	Kristina	Klodian	Sula	SHPE	X	Hoteleri - Turizem	Femer	2.3/dh Kriteri Joekonomik / Komuniteti rom & egjiptian	Elbasan	e plote



247	Elektra	Nexhip	Tanushi	SHPE	X	Hoteleri - Turizem	Femer	2.3/gj Kriteri Joekonomik / Nx Vajza qe ndjekin AP (pervec degeve te pikas F)	Elbasan	e plote
248	Xhensila	Saimir	Cerriku	Sali Ceka	XII	Ekonomi Biznes	Femer	2.3/dh Kriteri Joekonomik / Komuniteti rom & egjiptian	Elbasan	e plote
249	Ilgert	Kujtim	Sula	Ali Myftiu	XIII	Sherbim Mjete Transporti	Mashkull	2.1/a Kriteri ekonomik / Distanca 5km	Elbasan	e plote
250	Glorontino	Besnik	Mezini	SHPE	XIII	Sherbim Mjete Transporti	Mashkull	2.1/a Kriteri ekonomik / Distanca 5km	Elbasan	e plote
251	Luis	Astrit	Tabaku	Ali Myftiu	XIII	Sherbim Mjete Transporti	Mashkull	2.1/a Kriteri ekonomik / Distanca 5km	Peqin	e plote
252	Alper	Bajram	Cekrezi	SHPE	X	Mekanike	Mashkull	2.1/a Kriteri ekonomik / Distanca 5km	Elbasan	e plote
253	Florjan	Xhaferr	Gashi	Ali Myftiu	XIII	Mekanike	Mashkull	2.1/a Kriteri ekonomik / Distanca 5km	Peqin	e plote
254	Leoncio	Dashamir	Zela	SHPE	X	Hoteleri - Turizem	Mashkull	2.3/dh Kriteri Joekonomik / Komuniteti rom & egjiptian	Elbasan	e plote
255	Ibrahim	Luan	Klllogjieri	Ali Myftiu	XI	Elektroteknike	Mashkull	2.1/a Kriteri ekonomik / Distanca 5km	Elbasan	e plote
256	Ergi	Besnik	Hoxholli	Ali Myftiu	XIII	Elektroteknike	Mashkull	2.1/a Kriteri ekonomik / Distanca 5km	Elbasan	e plote
257	Klevian	Nevruz	Alija	Ali Myftiu	XI	Elektroteknike	Mashkull	2.1/a Kriteri ekonomik / Distanca 5km	Librazhd	e plote
258	Klajdi	Besnik	Baku	Ali Myftiu	XI	Mekanike	Mashkull	2.1/a Kriteri ekonomik / Distanca 5km	Elbasan	e plote
259	Kelsi	Gezim	Brabja	Sali Ceka	XII	TIK	Mashkull	2.3/dh Kriteri Joekonomik / Komuniteti rom & egjiptian	Elbasan	e plote
260	Doraldo	Shpetim	Pepa	Sali Ceka	XIII	Termohidraulike	Mashkull	2.1/a Kriteri ekonomik / Distanca 5km	Elbasan	e plote
261	Rodjel	Xhevalhir	Vashaku	Ali Myftiu	XI	Elektroteknike	Mashkull	2.1/a Kriteri ekonomik / Distanca 5km	Elbasan	e plote
262	Serxho	Ilir	Tahiri	Sali Ceka	XIII	Termohidraulike	Mashkull	2.1/a Kriteri ekonomik / Distanca 5km	Elbasan	e plote
263	Agim	Ervis	Cehu	SHPE	X	TIK	Mashkull	2.1/a Kriteri ekonomik / Distanca 5km	Elbasan	e plote
264	Ramazan	Artur	Boshku	SHPE	XI	Elektroteknike	Mashkull	2.3/dh Kriteri Joekonomik / Komuniteti rom & egjiptian	Peqin	e plote
265	Leo	Engjell	Nuredimi	Ali Myftiu	XIII	Elektroteknike	Mashkull	2.3/dh Kriteri Joekonomik / Komuniteti rom & egjiptian	Elbasan	e plote
266	Samuel	Gazmend	Durro	SHPE	X	Ekonomi Biznes	Mashkull	2.1/a Kriteri ekonomik / Distanca 5km	Elbasan	e plote
267	Klajdi	Marjan	Zhuzhi	SHPE	XI	SHMT	Mashkull	2.3/dh Kriteri Joekonomik / Komuniteti rom & egjiptian	Elbasan	e plote
268	Fabio	Erjon	Korra	Sali Ceka	XI	TIK	Mashkull	2.1/a Kriteri ekonomik / Distanca 5km	Librazhd	e plote
269	Kleidis	Alfred	Sadushi	Sali Ceka	XII	Termohidraulike	Mashkull	2.1/a Kriteri ekonomik / Distanca 5km	Elbasan	e plote
270	Ergys	Alfred	Sadushi	SHPE	X	SHMT	Mashkull	2.3/dh Kriteri Joekonomik / Komuniteti rom & egjiptian	Elbasan	e plote
271	Franco	Ilir	Ademi	SHPE	X	Hoteleri - Turizem	Mashkull	2.3/dh Kriteri Joekonomik / Komuniteti rom & egjiptian	Elbasan	e plote
272	Andon	Hasan	Sula	SHPE	X	SHMT	Mashkull	2.1/a Kriteri ekonomik / Distanca 5km	Elbasan	e plote
273	Klisejd	Kasriot	Korra	SHPE	X	SHMT	Mashkull	2.3/dh Kriteri Joekonomik / Komuniteti rom & egjiptian	Elbasan	e plote
274	Mariglen	Shpetim	Brabja	Ali Myftiu	XIII	Mekanike	Mashkull	2.3/c Kriteri Joekonomik / Nx ka Status para-tetraplegjik & AK	Librazhd	e plote
275	Sabjan	Armand	Selimi	Ali Myftiu	XIII	Sherbim Mjete Transporti	Mashkull	2.3/dh Kriteri Joekonomik / Komuniteti rom & egjiptian	Elbasan	e plote
276	Ornela	Hysni	Plaku	Sali Ceka	XIII	Hoteleri - Turizem	Femer	2.1/a Kriteri ekonomik / Distanca 5km	Peqin	e plote
277	Olsjan	Hysni	Plaku	Ali Myftiu	XII	Sherbim Mjete Transporti	Mashkull	2.1/a Kriteri ekonomik / Distanca 5km	Peqin	e plote
278	Egi	Gazmend	Kullolli	Ali Myftiu	XIII	Sherbim Mjete Transporti	Mashkull	2.1/a Kriteri ekonomik / Distanca 5km	Peqin	e plote
279	Atenis	Bujar	Debrova	Ali Myftiu	XIII	Sherbim Mjete Transporti	Mashkull	2.3/d Kriteri Joekonomik / Nx me Prindin me Status invalidi	Elbasan	e plote
280	Samuel	Sokrat	Zenuni	Ali Myftiu	XII	Mekanike	Mashkull	2.3/dh Kriteri Joekonomik / Komuniteti rom & egjiptian	Elbasan	e plote
281	Kleo	Gezim	Shkalla	Ali Myftiu	XII	Mekanike	Mashkull	2.3/g Kriteri Joekonomik / Nx me 1 prind qe nuk jeton me	Elbasan	e plote
282	Leonardo	Gentjan	Dulja	Ali Myftiu	XIII	Sherbim Mjete Transporti	Mashkull	2.3/dh Kriteri Joekonomik / Komuniteti rom & egjiptian	Elbasan	e plote
283	Arber	Emond	Shabani	Ali Myftiu	XIII	Elektroteknike	Mashkull	2.1/a Kriteri ekonomik / Distanca 5km	Elbasan	e plote
284	Orgito	Agron	Sollaku	Ali Myftiu	XIII	Sherbim Mjete Transporti	Mashkull	2.3/dh Kriteri Joekonomik / Komuniteti rom & egjiptian	Elbasan	e plote
285	Ilir	Petrit	Topalli	Ali Myftiu	XIII	Elektroteknike	Mashkull	2.1/a Kriteri ekonomik / Distanca 5km	Elbasan	e plote
286	Samuel	Tomorr	Celniku	Ali Myftiu	XII	Sherbim Mjete Transporti	Mashkull	2.3/dh Kriteri Joekonomik / Komuniteti rom & egjiptian	Elbasan	e plote
287	Orgito	Armand	Proj	Ali Myftiu	XII	Sherbim Mjete Transporti	Mashkull	2.3/dh Kriteri Joekonomik / Komuniteti rom & egjiptian	Elbasan	e plote
288	Zabit	Lulzim	Kodra	Ali Myftiu	XII	Mekanike	Mashkull	2.3/dh Kriteri Joekonomik / Komuniteti rom & egjiptian	Butiqize	e plote

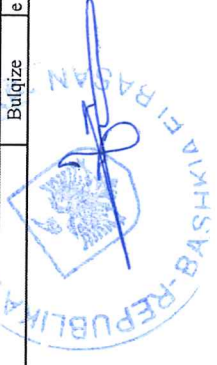

289	Martin	Martin	Haimllari	Sali Ceka	XI	Hoteleri Turizem	Mashkull	2.3/dh Kriteri Joekonomik / Komuniteti rom & egiptian	Elbasan	e plote
290	Sibjan	Martin	Haimllari	Ali Myftiu	XIII	Elektroteknike	Mashkull	2.3/dh Kriteri Joekonomik / Komuniteti rom & egiptian	Elbasan	e plote
291	Marjo	Asrit	Kotorri	Ali Myftiu	XII	Ndertim	Mashkull	2.4 Kriteri i Degeve Paresore te Zhvillimit Ekonomik	Gramsh	e plote
292	Qani	Adem	Duka	Ali Myftiu	XII	Ndertim	Mashkull	2.4 Kriteri i Degeve Paresore te Zhvillimit Ekonomik	Elbasan	e plote
293	Marbi	Dritan	Lici	Sali Ceka	XII	Termohidraulike	Mashkull	2.1/a Kriteri ekonomik / Distanca 5km	Elbasan	e plote
294	Era	Ymer	Koburja	Sali Ceka	XII	Hoteleri Turizem	Femer	2.3/g Kriteri Joekonomik / Nx Vajza qe ndjekin AP (pervec degeve te pikës F)	Elbasan	e plote
295	Arber	Alban	Hila	Sali Ceka	XI	TIK	Mashkull	2.2 Kriteri i rezultateve të arritura	Elbasan	e plote
296	Andi	Alban	Hila	Sali Ceka	XI	TIK	Mashkull	2.2 Kriteri i rezultateve të arritura	Elbasan	e plote
297	Marjo	Artan	Koligjini	Ali Myftiu	XII	Elektroteknike	Mashkull	2.1/a Kriteri ekonomik / Distanca 5km	Elbasan	e plote
298	Daniel	Ani	Selimi	Ali Myftiu	XII	Sherbim Mjete Transporti	Mashkull	2.3/dh Kriteri Joekonomik / Komuniteti rom & egiptian	Elbasan	e plote
299	Ina	Vasjar	Lamecja	SHPE	X	TIK	Femer	2.3/d Kriteri Joekonomik / Nx me Prindin me Status invalidi	Elbasan	e plote
300	Hermes	Sami	Gjoni	SHPE	XI	Elektroteknike	Mashkull	2.1/a Kriteri ekonomik / Distanca 5km	Peqin	e plote
301	Tristian	Sami	Gjoni	SHPE	XI	Termohidraulike	Mashkull	2.1/a Kriteri ekonomik / Distanca 5km	Peqin	e plote
302	Nazmi	Eduart	Salliu	SHPE	XI	Elektroteknike	Mashkull	2.1/a Kriteri ekonomik / Distanca 5km	Peqin	e plote
303	Ajsi	Jorgji	Panxhi	SHPE	X	TIK	Mashkull	2.3/c Kriteri Joekonomik / Nx ka Status para-tetraplegjik & AK	Elbasan	e plote
304	Boikten	Gani	Muzhaqi	Sali Ceka	XI	Termohidraulike	Mashkull	2.1/a Kriteri ekonomik / Distanca 5km	Elbasan	e plote
305	Klajdi	Musa	Hasani	Ali Myftiu	XIII	Sherbim Mjete Transporti	Mashkull	2.1/a Kriteri ekonomik / Distanca 5km	Elbasan	e plote
306	Orgest	Sokol	Gjevori	Ali Myftiu	XI	Elektroteknike	Mashkull	2.1/a Kriteri ekonomik / Distanca 5km	Elbasan	e plote
307	Ledio	Rolant	Xhaferrri	Sali Ceka	XIII	Termohidraulike	Mashkull	2.1/a Kriteri ekonomik / Distanca 5km	Gramsh	e plote
308	Aris	Artan	Tola	SHPE	X	Mekanike	Mashkull	2.1/a Kriteri ekonomik / Distanca 5km	Elbasan	e plote
309	Florian	Xhevahir	Coha	Sali Ceka	XII	TIK	Mashkull	2.1/a Kriteri ekonomik / Distanca 5km	Elbasan	e plote
310	Caush	Ilir	Sula	SHPE	XI	Mekanike	Mashkull	2.1/a Kriteri ekonomik / Distanca 5km	Peqin	e plote
311	Mariglen	Ilir	Sallja	Ali Myftiu	XII	Sherbim Mjete Transporti	Mashkull	2.1/a Kriteri ekonomik / Distanca 5km	Cerrik	e plote
312	Kledis	Krenar	Ruda	Sali Ceka	XIII	TIK	Mashkull	2.1/a Kriteri ekonomik / Distanca 5km	Elbasan	e plote
313	Anduel	Gentian	Terziu	Sali Ceka	XIII	Termohidraulike	Mashkull	2.1/a Kriteri ekonomik / Distanca 5km	Elbasan	e plote
314	Pellumb	XX	Vellu	SHPE	X	TIK	Mashkull	2.3/g Kriteri Joekonomik / Nx me 1 prind qe nuk jeton me	Elbasan	e plote
315	Marsel	Elton	Bega	SHPE	XI	Termohidraulike	Mashkull	2.1/a Kriteri ekonomik / Distanca 5km	Peqin	e plote
316	Flavio	Laim	Cereni	SHPE	X	SHMT	Mashkull	2.1/a Kriteri ekonomik / Distanca 5km	Elbasan	e plote
317	Klodian	Ndricim	Mana	Ali Myftiu	XII	Elektroteknike	Mashkull	2.3/d Kriteri Joekonomik / Nx me Prindin me Status invalidi	Librazhd	e plote
318	Fatmir	Leonard	Dervishi	Ali Myftiu	XII	Mekanike	Mashkull	2.3/dh Kriteri Joekonomik / Komuniteti rom & egiptian	Elbasan	e plote
319	Siljan	Flamur	Jolla	Ali Myftiu	XI	Elektroteknike	Mashkull	2.1/a Kriteri ekonomik / Distanca 5km	Elbasan	e plote
320	Ervin	Hassan	Gjini	Ali Myftiu	XI	Elektroteknike	Mashkull	2.1/a Kriteri ekonomik / Distanca 5km	Elbasan	e plote
321	Xhoni	Gezim	Sina	Ali Myftiu	XIII	Sherbim Mjete Transporti	Mashkull	2.1/a Kriteri ekonomik / Distanca 5km	Peqin	e plote
322	Fabian	Ilir	Plaku	SHPE	XI	Mekanike	Mashkull	2.1/a Kriteri ekonomik / Distanca 5km	Beash	e plote
323	Fahton	Asqeri	Gega	Ali Myftiu	XI	Mekanike	Mashkull	2.1/a Kriteri ekonomik / Distanca 5km	Librazhd	e plote
324	Edi	Sami	Terziu	Ali Myftiu	XII	Elektroteknike	Mashkull	2.1/A Kriteri ekonomik / Distanca 5km	Librazhd	e plote
325	Andi	Sami	Terziu	Sali Ceka	XIII	Termohidraulike	Mashkull	2.1/A Kriteri ekonomik / Distanca 5km	Librazhd	e plote
326	Fahton	Fitimtar	Plaka	Ali Myftiu	XII	Elektroteknike	Mashkull	2.3/d Kriteri Joekonomik / Nx me Prindin me Status invalidi	Cerrik	e plote
327	Amarildo	Agim	Leshi	Ali Myftiu	XII	Hoteleri Turizem	Mashkull	2.1/a Kriteri ekonomik / Distanca 5km	Elbasan	e plote
328	Olgers	Albert	Lici	Sali Ceka	XII	Termohidraulike	Mashkull	2.1/a Kriteri ekonomik / Distanca 5km	Peqin	e plote
329	Aleksandros	Eduard	Shahini	Ali Myftiu	XI	Sherbim Mjete Transporti	Mashkull	2.3/d Kriteri Joekonomik / Nx me Prindin me Status invalidi	Elbasan	e plote
330	Kristjan	Arben	Berdufi	Sali Ceka	XI	Termohidraulike	Mashkull	2.1/a Kriteri ekonomik / Distanca 5km	Elbasan	e plote



331	Augjent	Bledar	Bixhaku	Sali Ceka	XII	TIK	Mashkull	2.1/a Kriteri ekonomik / Distanca 5km	Maliq	e plote
332	Anteos	Luan	Tahiri	Sali Ceka	XII	TIK	Mashkull	2.1/a Kriteri ekonomik / Distanca 5km	Elbasan	e plote
333	Klajdi	Albert	Muri	Ali Myftiu	XIII	Sherbim Mjete Transporti	Mashkull	2.1/a Kriteri ekonomik / Distanca 5km	Elbasan	e plote
334	Kadri	Dashamir	Muaxhiri	Ali Myftiu	XIII	Sherbim Mjete Transporti	Mashkull	2.3/dh Kriteri Joekonomik / Komuniteti rom & egjiptian	Elbasan	e plote
335	Gersa	Enver	Balla	Sali Ceka	XI	Hoteleri Turizem	Femer	2.3/c Kriteri Joekonomik / Nx ka Status para-tetraplegjik & AK	Elbasan	e plote
336	Shpresa	Artan	Xhepa	Sali Ceka	XII	Ekonomi Biznes	Femer	2.3/dh Kriteri Joekonomik / Komuniteti rom & egjiptian	Elbasan	e plote
337	Melisa	Ilir	Hida	Sali Ceka	XIII	Ekonomi Biznes	Femer	2.3/d Kriteri Joekonomik / Nx me Prindin me Status invalidi	Elbasan	e plote
338	Sidorela	Taulant	Tata	Sali Ceka	XIII	Hoteleri Turizem	Femer	2.1/a Kriteri ekonomik / Distanca 5km	Elbasan	e plote
339	Serdjan	Grigori	Cani	Sali Ceka	XII	Termohidraulike	Mashkull	2.1/a Kriteri ekonomik / Distanca 5km	Librazhd	e plote
340	Katerina	Hasan	Lala	SHPE	X	Ekonomi Biznes	Femer	2.3/dh Kriteri Joekonomik / Komuniteti rom & egjiptian	Elbasan	e plote
341	Kristi	Kujtim	Bako	Ali Myftiu	XI	Sherbim Mjete Transporti	Mashkull	2.3/g Kriteri Joekonomik / Nx me 1 prind qe nuk jeton me	Elbasan	e plote
342	Eduart	Kastriot	Peqini	Ali Myftiu	XII	Sherbim Mjete Transporti	Mashkull	2.3/dh Kriteri Joekonomik / Komuniteti rom & egjiptian	Elbasan	e plote
343	Anxhela	Lavderim	Muca	Sali Ceka	XIII	Hoteleri Turizem	Mashkull	2.1/a Kriteri ekonomik / Distanca 5km	Elbasan	e plote
344	Andon	Viktor	Mufali	Ali Myftiu	XII	Sherbim Mjete Transporti	Mashkull	2.1/a Kriteri ekonomik / Distanca 5km	Elbasan	e plote
345	Gani	Benon	Bedhia	SHPE	X	Termohidraulike	Mashkull	2.2. Kriteri i rezultateve të arritura	Elbasan	e plote
346	Evisstjon	Vullnet	Tatani	SHPE	XI	Hoteleri - Turizem	Mashkull	2.1/a Kriteri ekonomik / Distanca 5km	Gramsh	e plote
347	Rei	Alket	Kullolli	Ali Myftiu	XII	Sherbim Mjete Transporti	Mashkull	2.1/a Kriteri ekonomik / Distanca 5km	Elbasan	e plote
348	Noah	Ardit	Dopi	SHPE	X	Termohidraulike	Mashkull	2.3/c Kriteri Joekonomik / Nx ka Status para-tetraplegjik & AK	Elbasan	e plote
349	Klaudian	Gezim	Idrizi	Sali Ceka	XII	Hoteleri Turizem	Mashkull	2.1/a Kriteri ekonomik / Distanca 5km	Elbasan	e plote
350	Orgito	Perrit	Halili	Ali Myftiu	XIII	Sherbim Mjete Transporti	Mashkull	2.1/a Kriteri ekonomik / Distanca 5km	Elbasan	e plote
351	Arlind	Dritan	Dervishi	Ali Myftiu	XII	Ndertim	Mashkull	2.4 Kriteri i Degeve Paresore te Zhvillimit Ekonomik	Elbasan	e plote
352	Marius	Bujar	Kurti	SHPE	XI	Elektroteknike	Mashkull	2.1/a Kriteri ekonomik / Distanca 5km	Cerrik	e plote
353	Andeta	Shpetim	Noni	Sali Ceka	XII	Hoteleri Turizem	Femer	2.1/a Kriteri ekonomik / Distanca 5km	Librazhd	e plote
354	Klajdi	Xhevdet	Belba	Ali Myftiu	XII	Elektroteknike	Mashkull	2.1/a Kriteri ekonomik / Distanca 5km	Elbasan	e plote
355	Eren	Ndricim	Mana	SHPE	XI	Mekamike	Mashkull	2.3/d Kriteri Joekonomik / Nx me Prindin me Status invalidi	Librazhd	e plote
356	Florenc	Saimir	Zhabina	Ali Myftiu	XIII	Elektroteknike	Mashkull	2.3/a Kriteri ekonomik / Distanca 5km	Elbasan	e plote
357	Floalb	Flamur	Xhaka	Sali Ceka	XI	Termohidraulike	Mashkull	2.1/a Kriteri ekonomik / Distanca 5km	Elbasan	e plote
358	Markeljan	Arbedin	Alla	Ali Myftiu	XIII	Elektroteknike	Mashkull	2.1/A Kriteri ekonomik / Distanca 5km	Librazhd	e plote
359	Markeljan	Gezmond	Rooi	Sali Ceka	XI	Hoteleri Turizem	Mashkull	2.1/a Kriteri ekonomik / Distanca 5km	Elbasan	e plote
360	Andi	Andrea	Salla	SHPE	XI	Hoteleri - Turizem	Mashkull	2.1/a Kriteri ekonomik / Distanca 5km	Gramsh	e plote
361	Erjon	Kujtim	Celhema	Sali Ceka	XII	Hoteleri Turizem	Mashkull	2.1/a Kriteri ekonomik / Distanca 5km	Peqin	e plote
362	Suada	Dilaver	Sina	Sali Ceka	XI	Ekonomik	Femer	2.1/a Kriteri ekonomik / Distanca 5km	Librazhd	e plote
363	Marind	Eduart	Budani	SHPE	X	Termohidraulike	Mashkull	2.3/g Kriteri Joekonomik / Nx me 1 prind qe nuk jeton me	Elbasan	e plote
364	Erjon	Enver	Bica	Ali Myftiu	XIII	Sherbim Mjete Transporti	Mashkull	2.1/a Kriteri ekonomik / Distanca 5km	Elbasan	e plote
365	Valendiz	Shaqir	Pisha	Ali Myftiu	XIII	Sherbim Mjete Transporti	Mashkull	2.3/d Kriteri Joekonomik / Nx me Prindin me Status invalidi	Elbasan	e plote
366	Qemal	Bardhyl	Sula	Sali Ceka	XII	Termohidraulike	Mashkull	2.1/a Kriteri ekonomik / Distanca 5km	Cerrik	e plote
367	Delisjion	Lulezim	Llapushë	Ali Myftiu	XI	Elektroteknike	Mashkull	2.1/a Kriteri ekonomik / Distanca 5km	Elbasan	e plote
368	Julian	Besnik	Zeneli	SHPE	X	Elektroteknike	Mashkull	2.3/d Kriteri Joekonomik / Nx me Prindin me Status invalidi	Elbasan	e plote
369	Ernis	Behar	Hysa	Ali Myftiu	XII	Ndertim	Mashkull	2.4 Kriteri i Degeve Paresore te Zhvillimit Ekonomik	Librazhd	e plote
370	Endri	Elton	Musajje	SHPE	XI	SHMT	Mashkull	2.1/a Kriteri ekonomik / Distanca 5km	Peqin	e plote
371	Ervin	Shyqeri	Kurti	Ali Myftiu	XIII	Elektroteknike	Mashkull	2.1/A Kriteri ekonomik / Distanca 5km	Librazhd	e plote
372	Anxhelo	Agim	Islami	Ali Myftiu	XII	Sherbim Mjete Transporti	Mashkull	2.3/dh Kriteri Joekonomik / Komuniteti rom & egjiptian	Sarande	e plote



373	Lorenc	Lulzim	Gjata	SHPE	X	TIK	Mashkull	2.1/a Kriteri ekonomik / Distanca 5km	Elbasan	e plote
374	Ersjan	Ndricim	Cekrezi	Ali Myftiu	XI	Sherbim Mjete Transporti	Mashkull	2.1/a Kriteri ekonomik / Distanca 5km	Elbasan	e plote
375	Orgito	Fiamur	Meta	Sali Ceka	XII	TIK	Mashkull	2.3/dh Kriteri Joekonomik / Komuniteti rom & egjiptian	Cerrik	e plote
376	Arsel	Vangjel	Balliu	Ali Myftiu	XIII	Elektroteknike	Mashkull	2.1/A Kriteri ekonomik / Distanca 5km	Librazhd	e plote
377	Andi	Ibrahim	Faci	Sali Ceka	XI	Hoteleri Turizem	Mashkull	2.1/a Kriteri ekonomik / Distanca 5km	Elbasan	e plote
378	Enea	Albert	Mezini	SHPE	X	Hoteleri - Turizem	Mashkull	2.3/a Kriteri Joekonomik / Nx me Prindin me Status invalidi	Elbasan	e plote
379	Stivi	Astrit	Leka	SHPE	X	SHMT	Mashkull	2.1/a Kriteri ekonomik / Distanca 5km	Elbasan	e plote
380	Kejsi	Artur	Lupa	SHPE	X	TIK	Femer	2.3/a Kriteri Joekonomik / Nx me Prindin me Status invalidi	Elbasan	e plote
381	Gerald	Sokol	Agalliu	Sali Ceka	XII	Hoteleri Turizem	Mashkull	2.3/c Kriteri Joekonomik / Nx ka Status para-tetraplegjik & AK	Elbasan	e plote
382	Marsiana	Ilirjan	Kume	Sali Ceka	XIII	Tekstil Konfesion	Femer	2.1/a Kriteri ekonomik / Distanca 5km	Elbasan	e plote
383	Sabjana	Gramoz	Cullhaj	SHPE	XI	TIK	Femer	2.1/a Kriteri ekonomik / Distanca 5km	Cerrik	e plote
384	Marsel	Durim	Nergjoni	Sali Ceka	XIII	Hoteleri Turizem	Mashkull	2.1/a Kriteri ekonomik / Distanca 5km	Peqin	e plote
385	Mehmet	Ruzhdi	Kaca	Ali Myftiu	XIII	Hoteleri Turizem	Mashkull	2.1/a Kriteri ekonomik / Distanca 5km	Elbasan	e plote
386	Leon	Huan	Karamuca	Ali Myftiu	XII	Elektroteknike	Mashkull	2.1/A Kriteri ekonomik / Distanca 5km	Librazhd	e plote
387	Martin	Hazir	Metani	Ali Myftiu	XIII	Elektroteknike	Mashkull	2.1/A Kriteri ekonomik / Distanca 5km	Librazhd	e plote
388	Fravlo	Fatos	Dollani	Sali Ceka	XIII	TIK	Mashkull	2.1/a Kriteri ekonomik / Distanca 5km	Gramsh	e plote
389	Roland	Lavderim	Metani	Ali Myftiu	XIII	Elektroteknike	Mashkull	2.1/A Kriteri ekonomik / Distanca 5km	Gramsh	e plote
390	Martin	Perparim	Fuqi	Ali Myftiu	XI	Sherbim Mjete Transporti	Mashkull	2.1/A Kriteri ekonomik / Distanca 5km	Elbasan	e plote
391	Ledion	Armand	Zero	Ali Myftiu	XII	Sherbim Mjete Transporti	Mashkull	2.3/dh Kriteri Joekonomik / Komuniteti rom & egjiptian	Elbasan	e plote
392	Alush	Bedri	Filja	SHPE	X	Ekonomi Biznes	Mashkull	2.1/a Kriteri ekonomik / Distanca 5km	Elbasan	e plote
393	Arbri	Bujar	Bitri	SHPE	X	TIK	Mashkull	2.1/a Kriteri ekonomik / Distanca 5km	Elbasan	e plote
394	Aurel	Avni	Ruplli	Ali Myftiu	XIII	Sherbim Mjete Transporti	Mashkull	2.1/A Kriteri ekonomik / Distanca 5km	Elbasan	e plote
395	Orgito	Xhevalhir	Hasani	SHPE	XI	Mekanike	Mashkull	2.1/a Kriteri ekonomik / Distanca 5km	Librazhd	e plote
396	Serxho	Behar	Xibraku	Sali Ceka	XII	Hoteleri Turizem	Mashkull	2.1/a Kriteri ekonomik / Distanca 5km	Librazhd	e plote
397	Desanta	Alin	Borici	SHPE	XII	TIK	Femer	2.2 Kriteri i rezultateve të arritura	Cerrik	e plote
398	Sazan	Rrapush	Peqini	Ali Myftiu	XII	Sherbim Mjete Transporti	Mashkull	2.3/dh Kriteri Joekonomik / Komuniteti rom & egjiptian	Elbasan	e plote
399	Ledion	Lavdim	Cepi	Ali Myftiu	XII	Sherbim Mjete Transporti	Mashkull	2.1/A Kriteri ekonomik / Distanca 5km	Librazhd	e plote
400	Dionis	Albert	Karamuca	Sali Ceka	XII	TIK	Mashkull	2.1/a Kriteri ekonomik / Distanca 5km	Elbasan	e plote
401	Almira	Demir	Beshiri	SHPE	X	TIK	Femer	2.3/c Kriteri Joekonomik / Nx ka Status para-tetraplegjik & AK	Elbasan	e plote
402	Noel	Gentian	Mano	SHPE	X	TIK	Mashkull	2.2 Kriteri i rezultateve të arritura	Elbasan	e plote



Lista emëtore e nxënësve përfundues burse për vitin shkollor 2023 - 2024 , që janë regjistruar në shkollat e arsimit të mesëm profesional në bashkitë e tjera por e kanë vendbanimin në Elbasan.

Nr	Emër	Atesi	Mbiemër	Institucioni arsimor	Dega	Klasa	Kriteri	Bashkia	Bursa
1	Aurora	Astrit	Elezi	"Hermann Gmeiner"	Ing informatike & Software	X	2.3/gj Kriteri Joekonomik / Nx me 1 prind që nuk jeton me	Elbasan	1/2 burse
2	Revo	Renald	Pulaku	"Cjergj Canco"	TIK	X	2.3/g Kriteri Joekonomik / Nx me 1 prind që nuk jeton me	Elbasan	e plote
3	Eris	Indrit	Eknekeciu	"Hermann Gmeiner"	Ing informatike & Software	X	2.2 Kriteri i rezultateve të arritura	Elbasan	e plote
4	Frenklin	Gezim	Hallili	"Hermann Gmeiner"	Ing informatike & Software	X	2.2 Kriteri i rezultateve të arritura	Elbasan	e plote
5	Alvi	Ali	Peni	"Hermann Gmeiner"	Ing informatike & Software	X	2.2 Kriteri i rezultateve të arritura	Elbasan	e plote
6	Raima	Llazar	Muca	Shkolla tregtare Vlore	Hoteleri-Turizem	X	2.3/g Kriteri Joekonomik / Nx me 1 prind që nuk jeton me	Elbasan	e plote
7	Erlid	Asllan	Qoku	"Karl Gega"	SHMT	X	2.1/a Kriteri ekonomik / Distanca 5km	Elbasan	e plote
8	Besian	Kujtim	Hasalla	"Hoteleri-Turizem"	Tecn. Ushqimore	X	2.1/a Kriteri ekonomik / Distanca 5km	Elbasan	e plote



7354/2
09.01.2024



REPUBLIKA E SHQIPËRISË
PREFEKTI I QARKUT ELBASAN
SEKTORI I MONITORIMIT TË KOMPETENCAVE VENDORE DHE FUNKSIONEVE TË
DELEGUARA

Nr. 138/1 prot.

Elbasan, më 25.01.2024

Lënda: Konfirmim Akti

KËSHILLIT TË BASHKISË ELBASAN

Në zbatim të nenit 16 të ligjit Nr.107/2016 dt.27.10.2016, "Për Prefektin e Qarkut", pasi u verifikua ligjshmëria e aktit tuaj Nr.128 datë 26.12.2023, "Për miratimin dhënie burse, për nxënësit e arsimit parauniversitar dhe arsimit profesional për vitin shkollor 2023-2024", konfirmojmë në parim mbështetjen e tij në ligj.





7

REPUBLIKA E SHQIPËRISË
BASHKIA ELBASAN
KËSHILLI BASHKIAK

Nr. 7356/Prot.

Elbasan, më: 27.12.2023.

V E N D I M

Nr. 129 Datë: 26.12.2023

“Mbi dhënie me qira dhe në përdorim (rinovim kontratash) të disa ambjenteve nga Bashkia Elbasan”

Mbështetur në Ligjin Nr. 139/2015 “Për vetëqeverisjen vendore”, i ndryshuar; V.K.M Nr. 416 datë 11.07.2007 “Për miratimin e listës përfundimtare të Pronave të Paluajtshme të Shtetit që transferohen në pronësi ose në përdorim të Bashkisë Elbasan”; V.K.M Nr. 81, datë 30.01.2013 “Për miratimin e listës përfundimtare të pronave të paluajtshme publike, shtetërore, që transferohen në pronësi ose në përdorim të Komunës Bradashesh, të Qarkut të Elbasanit”, i ndryshuar; V.K.M nr. 54 datë 05.02.2014 “Për përcaktimin e kriterëve, të procedurës dhe të mënyrës së dhënies me qira, enfitëozë apo kontrata të tjera të pasurive shtetërore”, i ndryshuar; V.K.B Nr. 49 datë 24.05.2021 “Për një ndryshim në V.K.B nr. 145 datë 27.11.2020 “Mbi miratimin e tarifave të ambjenteve që jepen me qira nga Bashkia Elbasan dhe shfuqizimin e V.K.B nr. 24 datë 24.02.2009”, Këshilli Bashkiak në mbledhjen e tij të datës __.12.2023, pasi shqyrtoi materialin e paraqitur nga Drejtoria Përgjithshme e Planifikimi-Zhvillimit Urban dhe Shërbimeve Infrastrukturore, Drejtoria Pronave Publike, “Mbi dhënie me qira dhe në përdorim (rinovim kontratash) të disa ambjenteve nga Bashkia Elbasan”,

V E N D O S I :

- 1.1 Miratimin e dhënies me qira të ambjentit (bodrum), në Pallatin Nr.15/1, Lagja “Kongresi Elbasanit”, me sipërfaqe 73.16 m², me tarifë qiraje mujore 200 lekë/m², për periudhën 1(një) vjeçare nga data 01.01.2024 deri më 31.12.2024, subjektit qiramarrës Zj. Edlira Serica (për magazinë).
- 1.2 Miratimin e dhënies me qira të ambjentit (bodrum), në Pallatin Nr. 16, Lagja “Kongresi i Elbasanit”, me sipërfaqe 64.67 m², me tarifë qiraje mujore 200 lekë/m², për periudhën 1 (një) vjeçare nga data 01.01.2024 deri më 31.12.2024, subjektit qiramarrës Z. Admir Çerraga (për magazinë).
- 1.3 Miratimin e dhënies me qira të ambjentit (dhomë farmaci), në Njësinë Administrative Bradashesh pranë Qendrës Shëndetësore, me sipërfaqe 39.02 m², me tarifë qiraje mujore 300 lekë/m², për periudhën 1 (një) vjeçare nga data 01.01.2024 deri më 31.12.2024, subjektit qiramarrës Znj. Shpresa Topalli (për farmaci).

1.4 Miratimin e dhënies në përdorim (pa pagesë) të ambjenteve me sipërfaqe totale 253.2 m², ndodhur në Shkollën e Muzikës “ONUFRI” (godina e ish menciës së konviktit), në Lagjen “Brigada 17 Sulmuese”, Fondacionit “Aid To The Balkans”, për periudhën 1 (një) vjeçare nga data 01.01.2024 deri më 31.12.2024, për të kryer aktivitete humanitare të përkujdesit komunitar të shtresave vulnerabël në Rajonin e Elbasanit.

2. Për ndjekjen dhe zbatimin e këtij vendimi ngarkohet Drejtoria Përgjithshme e Planifikimi-Zhvillimit Urban dhe Shërbimeve Infrastrukturore, Drejtoria Pronave Publike, Drejtoria Buxhet-Financës.

3. Ky vendim hyn në fuqi 10 ditë pas shpalljes.

SEKRETARI
Elvi Cuni

KRYETARI
Lutfi Lala



Sektori Aseteve : A. Pisha
Drejtoria P.P.:
Drejtoria B.- F:
Drejtoria P.P.Zh.U.Sh.L.:
Drejtoria J.I:
Zv/Kryetar:

A. Braneshi
A. Suli
A. Merkja
D. Meta
A. Hoxha
A. Bylykbashi

7356/2
05.01.2024.



REPUBLIKA E SHQIPËRISË
PREFEKTI I QARKUT ELBASAN
SEKTORI JURIDIK

Nr. 1294 / Prot.

Elbasan më 05.01. 2024

Lënda: Konfirmim akti

KËSHILLIT BASHKIAK ELBASAN

Në mbështetje të nenit 16 të ligjit nr.107/2016 datë 27.10.2016 “Për Prefektin e Qarkut”, pas verifikimit të ligjshmërisë së aktit tuaj nr.129 datë 26.12.2023 “Mbi dhënie me qira dhe në përdorim (Rinovim kontratash) të disa ambienteve nga Bashkia Elbasan”, konfirmojmë në parim, mbështetjen e tij në ligj.

PREFEKTI
Majlinda Ferriu



1305
27/12/2023



**REPUBLIKA E SHQIPËSË
BASHKIA ELBASAN
KËSHILLI BASHKIAK**

Nr. 73/6/1 prot.

Elbasan më 27-12/2023

V E N D I M
Nr. 130 datë 26/12/2023

Për miratimin e Planit të Strehimit Social 2024–2029

Këshilli Bashkiak në mbledhje e tij të datës 26 /12/2023 pasi shqyrtoi relacionin e paraqitur nga Drejtoria e Shërbimeve Sociale, bazuar në nenin 28/1 të ligjit nr. 139/2015 “Për vetëqeverisjen vendore”, i ndryshuar, Ligji nr. 22/2018 “Për Strehimin Social”, I ndryshuar, Ligji nr. 68/2017 “Për financat e vetëqeverisjes vendore”, Strategjia e Strehimit Social 2016-2025, V.K.M nr. 384 datë 12.06.2019 “Për përcaktimin e dokumentacionit për të përfutur strehim sipas çdo program social të strehimit dhe të afateve e të procedurave të miratimit nga organet e vetëqeverisjes vendore”:

VENDOSI

- I. Të miratojë Planin e Strehimit Social 2024 – 2029
- II. Ngarkohet për zbatimin e këtij vendimi grupi i punës i ngritur me Urdhër Administrativ Nr. 312 datë 29.03.2021 dhe Drejtoria e Shërbimit të Kujdesit Social dhe Komunitar.
- III. Ky vendim hyn në fuqi 10 ditë pas miratimit në Këshillin Bashkiak.

Sekretari Këshillit Bashkiak

Elvi Çuni

Kryetari Këshillit Bashkiak

Lutfi Lala



8

REPUBLIKA E SHQIPËSË
BASHKIA ELBASAN
KËSHILLI BASHKIAK

Elbasan më 27.12.2023

12/2023
Nr. 316/L prot.

V E N D I M
Nr. 130 datë 26/12/2023

Për miratimin e Planit të Strehimit Social 2024–2029

Këshilli Bashkiak në mbledhje e tij të datës 26 /12/2023 pasi shqyrtoi relacionin e paraqitur nga Drejtoria e Shërbimeve Sociale, bazuar në nenin 28/1 të ligjit nr. 139/2015 “Për vetëqeverisjen vendore”, i ndryshuar, Ligji nr. 22/2018 “Për Strehimin Social”, I ndryshuar, Ligji nr. 68/2017 “Për financat e vetëqeverisjes vendore”, Strategjia e Strehimit Social 2016-2025, V.K.M nr. 384 datë 12.06.2019 “Për përcaktimin e dokumentacionit për të përfituar strehim sipas çdo program social të strehimit dhe të afateve e të procedurave të miratimit nga organet e vetëqeverisjes vendore”:

VENDOSI

- I. Të miratojë Planin e Strehimit Social 2024 – 2029
- II. Ngarkohet për zbatimin e këtij vendimi grupi i punës i ngritur me Urdhër Administrativ Nr. 312 datë 29.03.2021 dhe Drejtoria e Shërbimit të Kujdesit Social dhe Komunitar.
- III. Ky vendim hyn në fuqi 10 ditë pas miratimit në Këshillin Bashkiak.

Drejtori i Shërbimeve Social B. Musaj

Drejtori Buxhet-Financë

Drejtori Juridik A. Hoxha

A. Merkja

Sekretari Këshillit Bashkiak

Kryetari Këshillit Bashkiak

Elvi Çuni

Lutfi Lala



Schweizerische Eidgenossenschaft
Confédération suisse
Confederazione Svizzera
Confederaziun svizra

Swiss Agency for Development
and Cooperation SDC



PROGRAMI 5 VJEÇAR I STREHIMIT SOCIAL

BASHKIA ELBASAN





Bashkia Elbasan

Programi 5- Vjeçar i Strehimit Social 2024-2029



Ky dokument është realizuar nga Bashkia Elbasan me mbështetjen e UNDP, programi "Leave no one behind/ Askush të mos mbetet pas Faza 2". Programi 5-vjeçar i strehimit është hartuar në kuadër të projektit "Support Municipalities in Albania to Design the 5-year Municipal Social Housing Plans", zbatuar nga MetroPOLIS dhe Co-PLAN, Instituti për Zhvillimin e Habitatit

Në kuadër të këtij procesi, u mbështetën nëntë bashki pilot, përkatësisht Kolonjë, Elbasan, Sarandë, Librazhd, Elbasan, Pogradec, Lushnje, Berat dhe Elbasan, për të hartuar programet e tyre 5-vjeçare të strehimit referuar ligjit 22/2018 'Për strehimin social'.



**Leave
No One
Behind**

Grupi i Punës **MetroPOLIS & Co-PLAN**: Kejt Dhrami, Merita Toska, Ledio

Allkja, Imeldi Sokoli, Fiona Imami, Rea Muka

Grup i Punës **Bashkia Elbasan**: Arba Suli, Aulona



Bylykbashi, Ervin Muço, Anisa Beqiri, Erion Ibershimi, Ndrëçim Sinani, Marsel Hysenaj, Gëzim Paja, Xhevahir

Kapllanaj, Marsilda Petrela, Marsida Sejdini, Alketa Merkja

Mbështetur nga UNDP, "Leave no on behind" Faza 2

Tabela e Përmbajtjes

1.1	Qëllimi i këtij plani.....	5
1.2	Metodologjia e përdorur	5
1.3	Struktura e dokumentit.....	6
2.1	Analiza e trendeve demografike dhe të popullsisë	6
2.2	Analiza e Grupeve Vulnerabël.....	8
2.3	Analiza e Tregut të tokës dhe përballueshmërisë së strehimit.....	10
2.4	Analiza e Nevojave për Strehim Social dhe të Përballueshëm	12
2.4.1	Programi i Banesave Sociale me Qira	13
2.4.2	Programi i Banesave me Kosto të Ulët (BKU)	14
2.4.3	Programi për Përmirësimin e Kushteve të Banesave Ekzistuese, deri në ndërtim të ri	16
2.4.4	Programi i strehave të përkohshme	18
2.4.5	Programi i strehimit të specializuar	18
2.4.6	Programi për zhvillimin e zonës me qëllim strehimi	18
3.	Vizioni, Objektivat dhe Programet	22
3.1	Vizioni dhe sfidat kryesore të bashkisë	22
3.2	Qëllimet dhe parimet	22
3.3	Programi i detajuar	22
	Objektivi 1: Rritja e cilësisë së strehit të përballueshëm në bashki duke përmirësuar kapacitetet vendore.....	23
	Objektivi 2: Sigurimi i strehimit të përballueshëm nëpërmjet diversifikimit të pjesëmarrjes në programe të strehimit social për 80% të grupeve në nevojë strehimi	24
	Objektivi 3: Sigurim i qasjes në strehim të përballueshëm të grupeve të pafavorizuara në bashki deri në masën 80 % të aplikuesve	25
	Programi i detajuar për strehimin social, Bashkia Elbasan.....	25
4.	Monitorimi dhe Zbatimi.....	31
	Referenca	34
	Aneksë.....	35

Tabela 1 Shpërndarja e NE për numrin e familjeve dhe fondit total për vitet 2018-2020 për 12 NjA:	8
Tabela 2. Të dhëna mbi NE dhe programin e mbrojtjes sociale, Bashkia Elbasan (2018 dhe 2019)	9
Tabela 3. Aksesit në shërbime dhe infrastrukturë sipas NjA - Elbasan	10
Tabela 4. Numri total i banesave të ndërtuara për periudhën 2015-2020 në territorin e Bashkisë Elbasan	11
Tabela 5. Llogaritje paraprake të fizibilitetit të zbatimit të programit BKU përkundrejt PPP në truallin e lirë	15
Tabela 6. Propozimet e PPV mbi zonat me PDV, zonat me INK (vlerësuar sipas sipërfaqes shtesë të ndërtimit që mund të gjenerohet).....	19
Tabela 7. Potenciali për zhvillim të strehimit social në zbatim të PDV-ve, njësia 1/51	20
Tabela 8. Nr dhe sipërfaqja e lejeve të ndërtimit të dhëna në periudhën 2016-2019	20
Tabela 9 Indikatorët e monitorimit të situatës së strehimit social Elbasan	31
Tabela 10 Monitorimi i Riskut në zbatimin e këtij plani.....	32

Lista e Figurave

Figura 1 Shpërndarja e popullsisë sipas NjA-ve.....	7
Figura 2. Trendi i popullsisë 2011-2031.....	7
Figura 3. Harta e aksesit në shërbime – Bashkia Elbasan	10
Figura 4. Vlera në treg e tokës në qytetin e Elbasanit	12

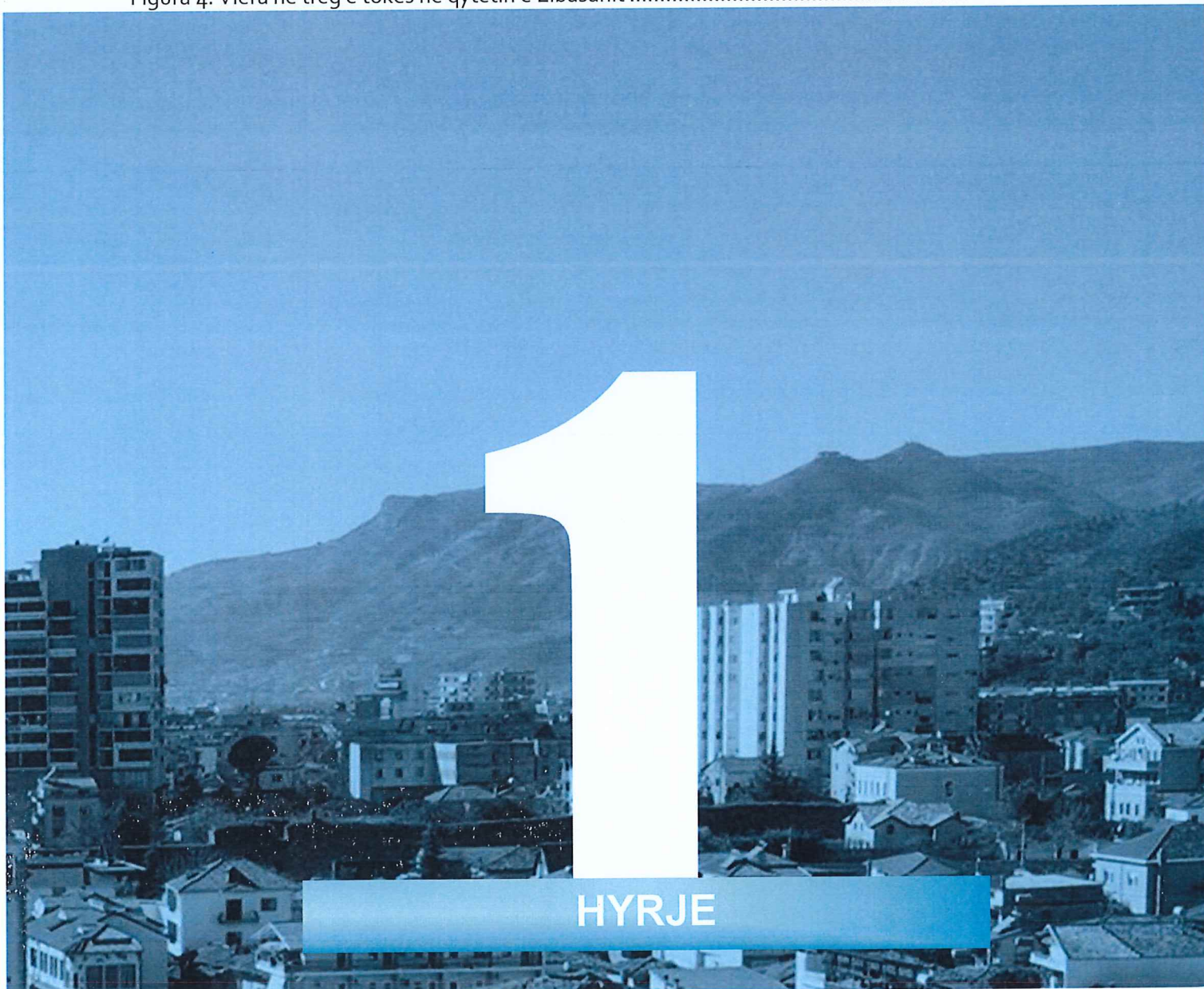

një vizion dhe objektiva të zërthyer në programin konkret me aktivitete, tregues monitorimi dhe risqet e zbatimit. Për këtë arsye, si dhe për të shmangur çdo ngatërrim të mundshëm me gjashtë programet e strehimit social të parashikuara nga ligji, në këtë dokument përdoret edhe emërtimi 'Plan' për të nënkuptuar 'Programi 5-vjeçar i strehimit social'.

1.1 Qëllimi i këtij plani

Qëllimi i Planit të Strehimit Social 2024-2029 është përmirësimi i situatës së strehimit të familjeve të Bashkisë Elbasan nëpërmjet hartëzimit të grupeve vulnerabël dhe nevojave të tyre për strehim dhe përcaktimin e rregullave dhe procedurave administrative për mënyrat e planifikimit, sigurimit, administrimit dhe të shpërndarjes së programeve sociale për strehimin, me qëllim krijimin e mundësive për strehim të përshtatshëm dhe të përbalueshëm në përputhje me nenin 68 të Ligji nr. 22/2018 "Për Strehimin Social". Qëllimi i planit detajohet si më poshtë:

- vlerësimi i kontekstit dhe nevojave për strehim social për grupet sipas ligjit dhe veçanërisht ato më të cenuara në territorin e bashkisë;
- vlerësim i kapaciteteve në nivel bashkie (njerëzore, teknike, financiare dhe organizative) për të adresuar shërbime/nevoja të tilla;
- Vlerësimi, planifikimi dhe sigurimi i kushteve të përshtatshme të banimit për individët dhe familjet në nevojë, përmes ofrimit të alternativave për një strehim të gatshëm, të arritshëm, të përbalueshëm dhe të përshtatshëm.
- propozime konkrete dhe vlerësime të buxhetit për zbatimin e tyre, sipas nevojave për strehim dhe instrumenteve ligjore e financiare.

1.2 Metodologjia e përdorur

Procesi i hartimit të këtij plani ka nisur me iniciativën e stafit të bashkisë, nisur nga një vëzhgim gjithëpërfshirës i situatës së strehimit social, vlerësim i kontekstit për strehimin në nivel vendor, rishikim i dokumenteve të planifikimit të lidhur me sektorë të koordinuar me strehimin (psh kujdesi social, planifikimi i territorit, etj) në nivel vendor e kombëtar, si dhe intervista dhe diskutim në fokus grupe. Nga pikëpamja përmbajtësore, ky dokument bazohet në Udhëzuesin për përgatitjen e planeve lokale 5-vjeçare të strehimit social (shkurt 2021)¹, hartuar me mbështetjen e UNDP dhe Ministrisë së Financës e Ekonomisë. Procesi në tërësi u zhvillua në tre faza:

Faza e parë: krijimi i sfondit të studimit dhe tematikës së kërkimit (Nevoja e hartimit të PSS lokale për strehimin), duke përfshirë shqyrtimin e literaturës (Strategjitë Kombëtare, Strategjitë Lokale, Praktikat dhe Rregullimet Ligjore përkatëse) dhe përshtatjen e metodologjisë së kërkimit sipas kohës dhe burimeve në dispozicion.

Faza e dytë: mbledhja e të dhënave saiore dhe cilësore të publikuara për situatën e strehimit në Bashkinë Elbasan. Për të mbështetur këtë plan dhe këtë nevojë fazat pasuese u lidhën me analiza më të detajuara parashikuara kjo edhe në nenin 68 të Ligjit për Strehimin Social. Këto analiza patën në fokus grupet vulnerabël që ndodhen në territorin e Bashkisë Elbasan; nevojën për strehim; numrin e familjeve që do të përfitojnë banesa me kosto të ulët; analiza mbi rreziqet natyrore për furnizimin me banesa; burimet e financimit; lidhjet e këtij programi me programe të tjera të njësisë së vetëqeverisjes vendore; masën e subvencionimeve nga buxheti i shtetit dhe njësitë e vetëqeverisjes vendore dhe gjithashtu një analizë të përgjithshme për profilin social-ekonomik të bashkisë. Ky proces u koordinua me ndihmën e konsulentit.

¹ <https://financa.gov.al/wp-content/uploads/2021/10/Udhezues-Strehim-Social-FINAL-22-09.2021.pdf>

Faza e tretë: Hartimi i vizionit dhe objektivave për strehimin social, si dhe listës së detajuar të programeve, indikatorëve të monitorimit të zbatimit të këtij plani, dhe

Faza e fundit konsiston në mbylljen e raportit final dhe konsultimin me palët e interesuara lokale dhe UNDP.

Ky dokument paraqet programin e shkurtuar të strehimit, ndërsa Analiza e thelluar gjendet në Aneks 1.

1.3 Struktura e dokumentit

Plani është strukturuar në 2 pjesë kryesore:

- Analiza të thelluara të situatës ekzistuese:** tendenca demografike e social-ekonomike; grupet e cënuara (vulnerabël); tregu i banesave; nevojat për strehim social dhe të përballueshëm; troje potenciale për ndërtim për qëllime strehimin social në bashki; potenciale për aplikimin e instrumenteve financiare për zhvillimin e tokës, sipas legjislacionit për planifikimin e territorit dhe ligjit nr. 22/2018 'Për strehimin social'.
- Paraqitja e Vizionit, Objektivave dhe Programeve/ Projekteve** që i përshtaten bashkisë për sektorin e strehimit, hartimi i treguesve të monitorimit dhe zbatimit të programeve.

Në zonat urbane të Elbasanit, zbatimi i programeve të strehimit social është thelbësor për zhvillimin e qëndrueshëm të komunitetit, sepse ul pabarazitë dhe mundëson trajtimin e grupeve vulnerabël me kushte më të mira strukturore, shëndetësore dhe sanitare të banesave. Ndërkohë, në zonat rurale disa nga sfidat që mund të hasin këto njësi administrative janë:

- Kalimi i të drejtave të pronësisë, që kërkojnë ndërhyrjen e pushtetit qendror.
- Cilësi jo e mirë strukturore e banesave, të cilat kanë të ngjarë të shemben ose të jenë në rrezik shembjeje.
- Kushtet shëndetësore dhe sanitare të banesave janë më të ulëta.
- Aksesit në shërbimeve publike dhe sociale është më i ulët.

Këto sfida të tipologjive hapësinore janë trajtuar në këtë plan në formë të detajuar.

2.1 Analiza e trendeve

Të dhënat e siguruar nga Regjistri popullsisë e Bashkisë Elbasan është 131,749 persona jetojnë në zonat Raporti gjinor është relativisht i gjat dhe 51% burra. Sipërfaqja e dendësi prej 243.81 banorë/km².

Niveli i banorave në mosha punë, përbën rreth 69% të popullsisë së kësaj popullsie është banorë në 2015). Këto të dhëna evidentojnë popullsisë në mosha punë që mund ndërlikojnë grupmosha 5 deri me përqaftor dhe arsimit rreth 39,533 banorë (18.5% në popullsinë bashkisë).

Të dhënat statistike tregojnë Elbasan është e rreth 46% e

demografike dhe të popullsisë

i Gjendjes Civile tregojnë se 214,361 banorë nga të cilët urbane dhe 82,612 në zonat rurale. balancuar, me një përfaqësim 49% bashkisë është 872.03 km², me një

që i përket grupmoshës 15-64 vjeç Bashkisë Elbasanit. Rreth 7% e qytetit të Elbasanit (INSTAT) se bashkia ka potencial të lartë të tregut ekonomik dhe aktivitetit të vjeç, që i përket sistemit parauniversitar, ndërkohë nga pashe spekulime të tregut të

qartazi se popullsi në bashkinë popullsi i përket grupmoshës 0

35 vjeç, krahasuar me mesataren kombëtare të vendit në 2011 (30.4%). Nga analiza sipas njësive administrative shihet se koeficienti i varësisë së të moshuarve (65+), vlerë mjaft më e ulët krahasuar me mesataren kombëtare të Censurit 2011 (16.7%).

Figura 1 Shpërndarja e popullsisë sipas NjA-ve

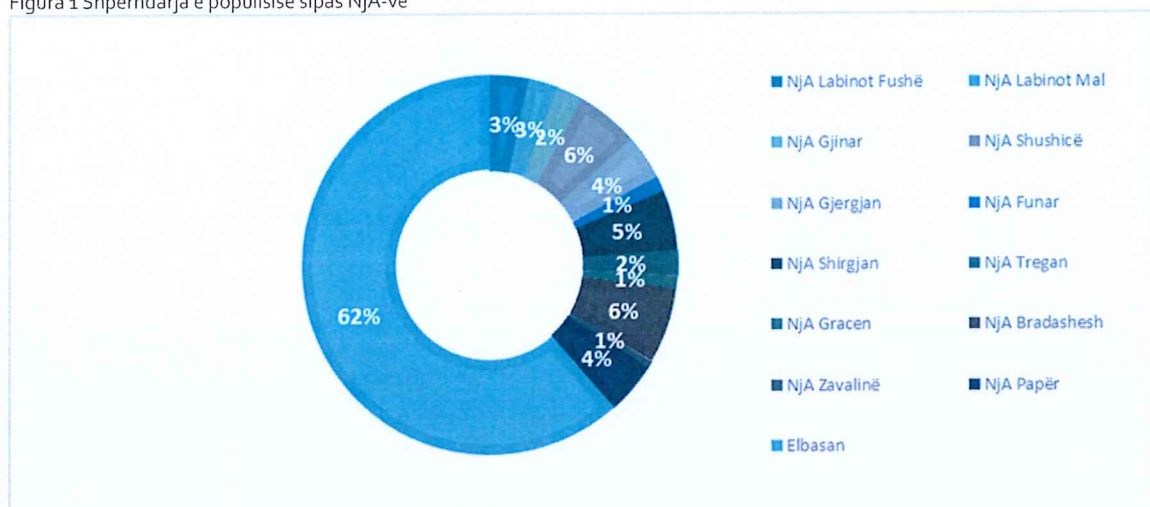

Burimi: Regjistri i Gjendjes Civile, Bashkia Elbasan, 2022

Pavarësisht ndryshimit të treguesve demografikë të lidhur me 2 burimet zyrtare kryesore (Instat dhe Regjistri i Gjendjes Civile), pritshmëria e ardhshme e rritjes së popullsisë në Bashkinë Elbasan, sipas projeksioneve të zhvilluara për 15 vjeçarën 2015-2030, rezulton të jetë negative. Vdekshmëria foshnjore rezulton të jetë e lartë në të gjithë bashkinë dhe veçanërisht në zonat rurale. Si rrjedhojë, sfida e Bashkisë Elbasan për 5-10 vitet e ardhshme do jetë depopullimi, sidomos i zonave rurale, dhe sigurimi i aksesit në strehim të përballueshëm për fuqinë punëtore aktive për punë.

Figura 2. Trendi i popullsisë 2011-2031

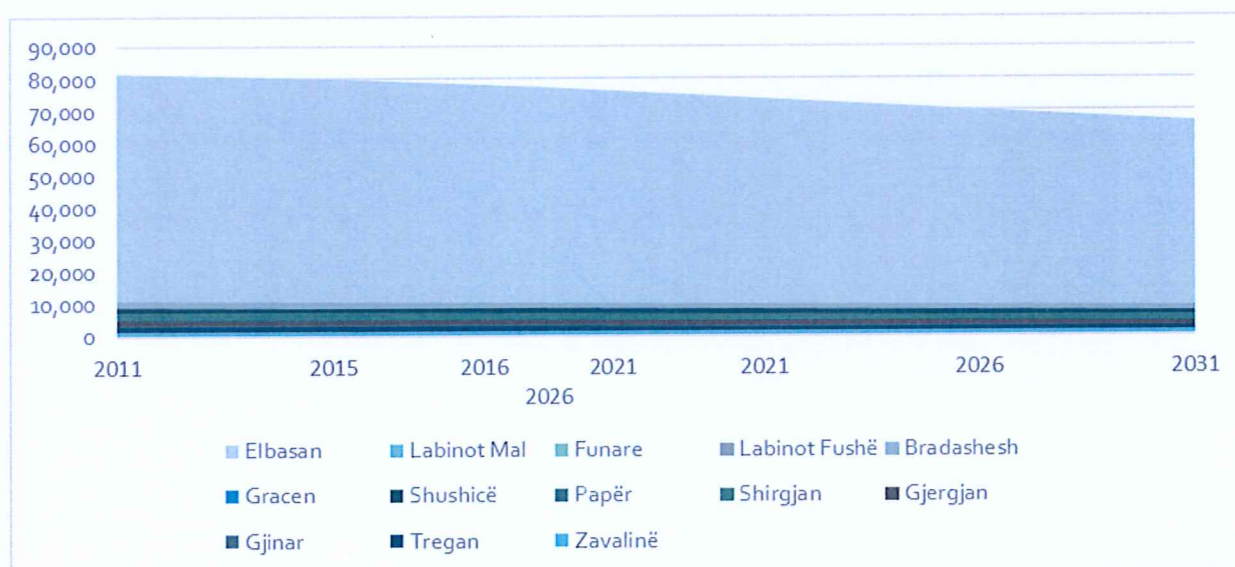

Burimi: PPV, parashikime sipas INSTAT

Situata socio-ekonomike e Bashkisë Elbasan është shumë favorizuese në kontekst qarku, por mbetet ende problematike në krahasim me bashki të tjera me popullsi të ngjashme.

Shkalla e papunësisë në Bashki është 32.1 % dhe vërehet se ka pabarazi të theksuara në këtë tregues mes qytetit të Elbasanit (37.4 %) dhe 12 njësisve të tjera administrative (me shkallë më të ulët të papunësisë si p.sh., 5.6 % në Funarë; 14.1% në Labinot Mal, 14.3% në Zavalin, etj). Papunësia te të rinjtë mbetet një nga problemet e menjëhershme për t'u trajtuar. Pjesa më e madhe e të punësuarve zotërojnë nivel arsimor bazë në zonat rurale dhe arsim të mesëm dhe të lartë në qytetin e Elbasanit. Ky faktor, i bashkëvendosur me problematikat e tregut të strehimit, ndikon drejtpërdrejt në mundësinë e familjeve të reja dhe në zonat urbane për sigurimin e strehimit të përballueshëm.

Bashkia Elbasan ka një nivel varfërie ndër më të ulët në vend, me 10.8 % në nivel qarku. Megjithatë, analiza e burimit të të ardhurave për njësi ekonomike familjare tregon se afërsisht gjysma e familjeve që jetojnë Bashkinë Elbasan nuk siguron të ardhura nga puna e paguar ose vetëpunësimi, por nga shteti në formën e ndihmave sociale dhe pensioneve ose nga para të dërguara nga jashtë shteti, në formë remitancash.

2.2 Analiza e Grupeve Vulnerabël

Ky nënkapitull evidenton të dhënat kryesore mbi përfituesit potencialë të programeve të strehimit social, dhe përpiqet të hulumtojë mbi situatën e mbrojtjes sociale, vulnerabilitetin ekonomik të familjeve, tendencat e situatës socio-ekonomike në vitet e fundit, si dhe aspekte të vulnerabilitetit fizik. Aneksi 1 paraqet një pasqyrë më të detajuar të aspekteve të kujdesit social në bashki.

Një shërbim shumë i rëndësishëm i kryer nga Bashkia, është ai i dhënies së Ndhmës Ekonomike një kontigjenti të konsiderueshëm familjarësh dhe individësh në nevojë. Skema e Ndhmës Ekonomike ka qenë dinamike, pra me hyrje apo dalje të familjeve prej saj, sipas specifikave dhe gjendjes social-ekonomike.

Tabela 1 Shpërndarja e NE për numrin e familjeve dhe fondit total për vitet 2018-2020 për 12 NJA:

Nr	NJA	Viti 2020		Viti 2019			
		Nr. Familjeve 2020	Fondi në total	Nr. personave	Nr. familjeve	Fondi në total	Nr. personave
1	Qyteti Elbasan	1,801	10,472,981	8,641	1,691	8,854,965	6,933
2	Nj.A. Bradashesh	138	706,908	536	157	851,032	647
3	Nj.A. Papër	185	964,728	693	227	1,194,652	891
4	Nj.A. Gracen	216	1,184,148	795	234	1,318,008	901
5	Nj.A. Funar	304	1,632,956	1,121	326	1,757,852	1,187
6	Nj.A. Labinot Mal	619	3,899,892	2,686	685	4,375,476	3,009
7	Nj.A. Labinot Fushë	361	1,997,868	1,392	379	2,134,908	1,520
8	Nj.A. Shushicë	412	2,242,464	1,632	439	2,459,348	1,788
9	Nj.A. Shirgjan	397	2,270,464	1,573	409	2,365,536	1,629
10	Nj.A. Gjergjan	301	1,708,464	1,172	295	1,671,048	1,196
11	Nj.A. Tregan	340	1,948,051	1,336	389	2,056,259	1,592
12	Nj.A. Gjinar	332	1,749,832	1,158	328	1,770,568	1,212
13	Nj.A. Zavalinë	176	813,304	547	170	834,200	595
Total		5,582	31,592,078	23,383	5,729	31,643,852	23,100

Burimi: Drejtoria e Shërbimit dhe Kujdesit Social

Në Bashkinë Elbasan jetojnë rreth 8460 persona të pakicës Rome dhe Egjiptiane, nga të cilët 2800 Romë dhe 5660 Egjiptianë. Moshë mesatare e pakicës Egjiptiane në Elbasan është 5 vjet më e re krahasuar me moshën mesatare të popullsisë së përgjithshme referuar Censurit të 2011. Ndërsa përta e përket gjinisë, rreth 50.9% e popullsisë janë meshkuj dhe 49.1 femra (ROMACTED, 2019, fq. 22).²

Këto pakica janë të lokalizuara kryesisht në zonat urbane të Bashkisë Elbasan dhe disa prej NjA si: Shushicë, Bradashesh dhe Papër, të cilët ndeshen me problematika të theksuara të karakterit social-ekonomik. Gjithashtu, komunitetet e vendosura në periferi të qytetit kanë vështirësitë dhe sfidat e tyre.

² Burimi: Vëzhgim bazë të pakicës Rome në tetë bashki përfshirë Bashkinë Elbasan (KiE, 2017); Plani Vendor Për Integrimin e Pakicave Rome dhe Egjiptiane 2019-2022.

Fëmijët Romë dhe Egjiptianë ndjekin të njëjtin program edukimi si fëmijët e tjerë. Problem shqetësues mbetet niveli i lartë i papunësisë. Rreth 90% e personave romë të rritur kanë vështirësi të gjejnë punë. Në vitin 2016 vetëm 13.9% e personave të rritur egjiptianë rezultuan të punësuar në tregun formal të punës.³ Në Bashkinë Elbasan, rreth 1089 persona të pakicës Rome dhe Egjiptiane kanë një të ardhur nga punësimi kryesisht në tregun informal, në zanate të traditës së tyre, si pëprunimi i hekurit, grumbullimi i materialeve ricikluese, tregtimi i veshjeve të përodrura, punime me dorë dhe disa zanate të tjera. niveli ekonomik familjeve rome është më i ulët se pjesa tjetër e popullsisë dhe pakicave të tjera (ROMACTED, 2019, fq. 23).⁴

Për vitin 2018, rreth 107 persona Romë dhe Egjiptianë (79 Romë dhe 28 Egjiptianë) kanë qenë të përfshirë në punë komunitare, nga të cilat 67 gra dhe 40 burra.⁵

Tabela 2. Të dhëna mbi NE dhe programin e mbrojtjes sociale, Bashkia Elbasan (2018 dhe 2019)

	Gjithsej	Gra	Burra	Romë	Egjiptianë
Numri i familjeve rome dhe egjiptiane që përfitojnë ndihmë ekonomike (2019)	631	-	-	158	473
Numri i individëve romë dhe egjiptianë që përfitojnë ndihmë ekonomike (2019)	2262	986	1276	608	1654
Numri i familjeve rome dhe egjiptiane që kanë përfituar bonusin për shpërblimin e lindjes (2018)	13	-	-	7	6
Numri i familjeve të përfshira në skemën e NE që përfitojnë edhe nga shërbimet e tjera falë referimit nga administratori social (2018)	215	-	-	106	109
Numri i romëve dhe egjiptianëve në rrezik të informuar rreth rreziqeve të trafikimit të qenieve njerëzore, shërbimeve të disponueshme për viktimat, e mënyrave për promovimin e riintegritimit të tyre (2018)	217	136	81	125	92
Numri i organizatave rome dhe egjiptiane të liçencuara dhe/ose që kanë Memorandum Mirëkuptimi me NJQV për ofrimin e shërbimeve në komunitet (2018)	5	-	-	4	1
Memorandum Mirëkuptimi me NJQV për ofrimin e shërbimeve në komunitet (2018)	5	-	-	4	1

Burimi: Drejtoria e Shërbimit dhe Kujdesit Social

Kujdesi Social për Personat e Sëmurë dhe me Aftësi të Kufizuara, zë rreth 0.1% të buxhetit të bashkisë. Një shërbim tjetër i rëndësishëm që nga viti në vit po rritet, është dhe ai që Bashkia po kryen për trajtimin me ndihmë të personave me aftësi të kufizuar dhe invalidëve të punës. Për vitin 2020 numri mesatar i tyre arriti 11 995. Kjo rritje reflektohet si nga rritja e numrit mesatar të invalidëve nga 5778 në 5830 persona, ashtu edhe nga rritja e PAK që përbën një problem akoma më serioz nga 5979 në 6165 në vitin 2020. Më tepër detaje statistikore mbi kategoritë PAK mund të gjenden në Aneks 1.

Nga pikëpamja fizike, kjo analizë merr në konsideratë edhe periferialitetin e shërbimeve. Në përgjithësi në qytet mbulimi me shërbime është i mirë, ashtu sikundër edhe aksesin ndaj zonave të ndryshme. Për sektorin e strehimit është i rëndësishëm aksesin ndaj shërbimeve me vlerë punësimi / tregjet, si dhe aksesin ndaj shërbimit arsimor e shëndetësor. Kjo bëhet duke pasur parasysh limitimet buxhetore të familjeve për të përballuar transportin publik. Në cdo rast, problematikat evidentohen kryesisht në zonat rurale, ku sidomos zonat e punësimit në industri, ekonomi dhe tregti janë shumë të kufizuara.

³ Studimi mbi popullsinë Egjiptiane, 2016, Lëvizja Rinore Egjiptiane dhe Rome, Ambasada Suedeze dhe Civil Rights Defenders.

⁴ Plan i Vendor Për Integrimin e Pakicave Rome dhe Egjiptiane 2019-2022.

⁵ Bashkia Elbasan, sistemi ROMALB (2018)

Figura 3. Harta e aksesit në shërbime – Bashkia Elbasan

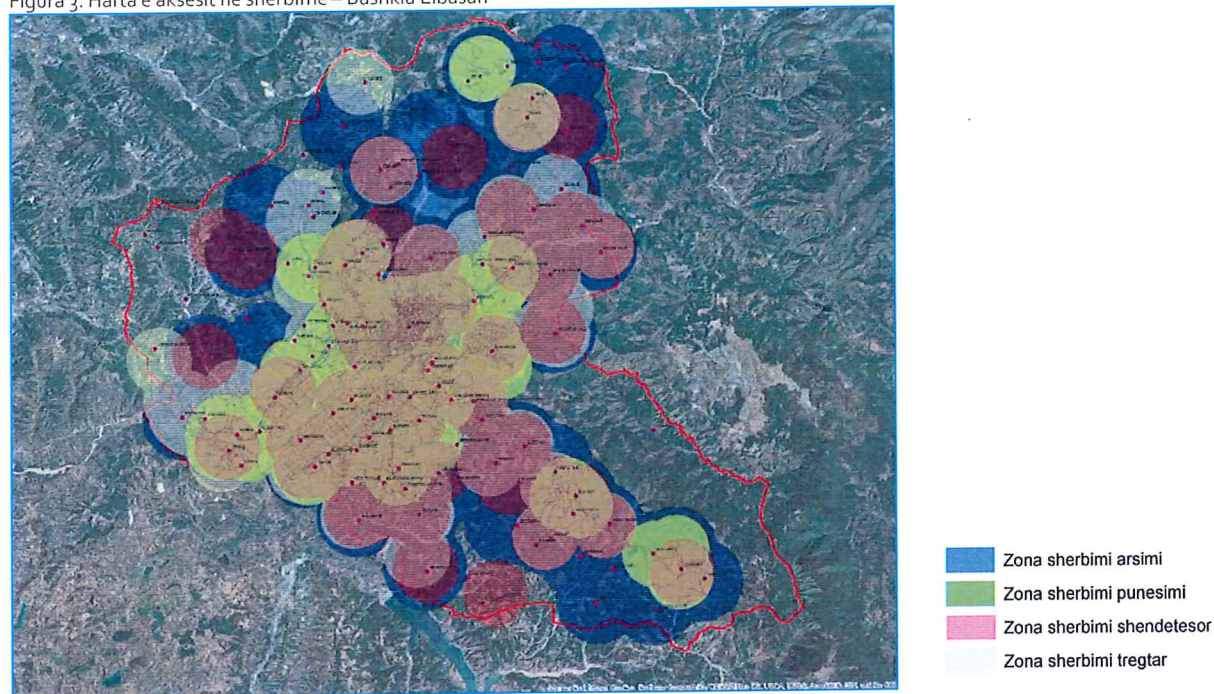

Burimi: Bashkia Elbasan, llogaritje të autorëve

Në propozimet për territore të reja të zhvillimit (respektivisht përmirësim kushte banimi në nivel zone, si dhe truall për BKU), bashkia ka marrë në konsideratë këtë pasqyrë të aksesit, duke mundësuar një zhvillim sa më të përshtatshëm.

Tabela 3. Aksesit në shërbime dhe infrastrukturë sipas NJA - Elbasan

	Elbasan	Bradashesh	Funare	Gjergjjan	Gjinjar	Gracen	L.Fushe	L.mal	Paper	Shirgjan	Shushice	Tregan	Zavaline
Sipërfaqja – i strehimit i shërbyer	100	91	86	98	92	94	-	94	83	98	69	94	78
Sipërfaqja – i pa shërbyer	0	9	14	2	8	6	-	6	17	2	31	6	22
Popullsia me akses te mire ne sherbime	78500	9704	1810	5037	3192	2059	-	4981	5249	7182	6025	2861	1258
Popullsia ne akses te dobet ne sherbime	203	996	302	89	286	133	-	310	1099	125	2706	175	364

Burimi: llogaritje të autorëve

2.3 Analiza e Tregut të tokës dhe përballueshmërisë së strehimit

Gjatë harkut kohor 2016-2019, Në Oarkun e Elbasanit janë miratuar gjithsej 316 leje ndërtimi për ndërtesa të reja (mesatarisht 79 leje të miratuara për çdo vit) dhe një sipërfaqe totale prej 125,121 m². Kërkesa për leje

ndërtimi për banim dominon në krahasim me kërkesat për ndërtesa të tjera si: hotele dhe të ngjashme, zyra, industriale, tregtare apo të tjera.

Tabela 4. Numri total i banesave të ndërtuara për periudhën 2015-2020 në territorin e Bashkisë Elbasan

Lagja	Sipërfaqja Totale m ²
Skënderbej (1Ndërtesë)	2650.4
5 Maj (4 Ndërtesa)	17,916.5
Partizani (2 Ndërtesa)	8,182.1
Dylli Haxhire (1 Ndërtesë)	2465.7
Syrja Dylgjeri (1 Ndërtesë)	2024
Brigada 17 Sulmuese (2 Ndërtesa)	31,673.3
TOTAL	64,912 m²

Burimi: Drejtoria e Urbanistikës

Në territorin e Bashkisë Elbasan rreth **15,733 banesa janë të pabanuara**. Nga këto, 7800 janë në zonën urbane sipas karakteristikave në vijim: 7,258 janë shtëpi individuale, 428 shtëpi pjesërisht të veçuara, 85 shtëpi në rend ose tarracore dhe 29 pallat. Ndërkohë, sipas INSTAT, 4 931 banesa (të shtrira në zonat ruale dhe urbane të Bashkisë Elbasan) përdoren për qëllime dytësore apo sezonale. Këto të dhëna tregojnë për një potencial të shfrytëzueshëm për ofrimin e banesave sociale me qira (INSTAT, Censusi i Popullsisë dhe Banesave 2011, fq. 76-77).⁶

Referuar VKM nr. 132, datë 7.3.2018 çmimi referencë për shitblerjen e ndërtesave që përdoren për qëllime banimi për Bashkinë Elbasan është 50,300 lekë m² sipërfaqe shfrytëzimi.⁷ Njësi Shërbimi për shitje = 50.300 lek/ m² X 1.5 = 75.450 lek/ m²

Referuar agjencive të pasurive të patundshme [mimt e banesave variojnë sipas zonave, kështu p.sh.:

- Zona pranë Stadiumit 580-680 euro m²
- Lagja 5 Maji 540-600 euro m²
- Zona e Banesave 440-560 euro m²
- Qendra e qytetit 600-800 euro m²
- Zona pranë Parkut Rinia 600-650 euro m²
- Zona Universitare 550-650 euro m².
- Zona e Fush Mbretit 400-500 euro m²
- Rreth rrotullimi i Bradasheshit 400-500 euro m².

⁶ INSTAT. Censusi i Popullsisë dhe Banesave 2011 [http://www.instat.gov.al/media/3062/4__elbasan.pdf]

⁷ https://dpttv.gov.al/wp-content/uploads/2018/05/VKM-nr.-132-date-7.3.2018.pdf

Figura 4. Vlera në treg e tokës në qytetin e Elbasanit

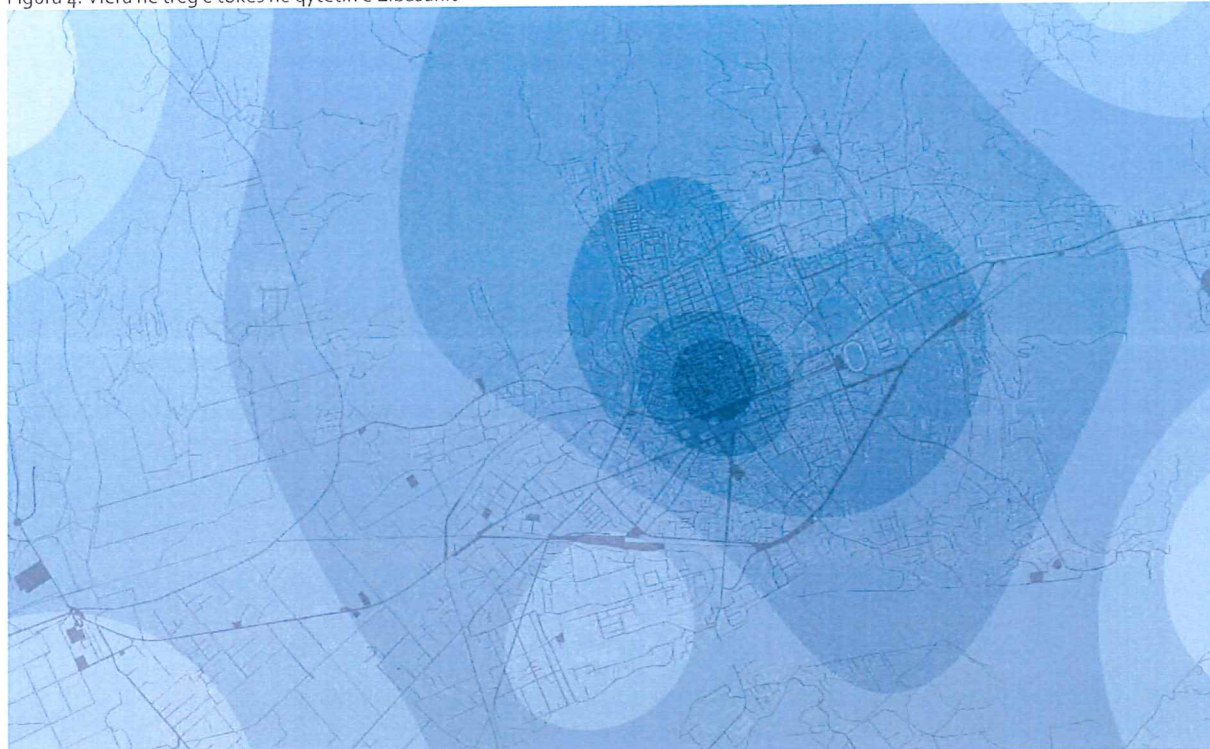

Burimi: përshtatje e autorëve

Nga sa më sipër, mund të vërejmë një potencial shumë të lartë për të kapitalizuar mbi ritmin në rritje të ndërtimit, si dhe në rritjen e vlerës së shitjeve në zonat qendrore. Duke marrë parasysh të dhënat statistikore mbi buxhetin mesatar familjar, paga mesatare mujore e një të punësuar në Bashkinë Elbasan është 51,976 lekë, ose 103,952 për familje me dy të punësuar. Për të blerë në apartament në vlerë 650 euro/m² kjo familje do duhet të marrë një kredi ekuivalente me 52,000 euro, me normë interesi 4%, familjes i duhet të paguajë mesatarisht 320 euro për shlyerjen e saj (36,400 lek). Kjo vlerë përbën mbi 30% të të ardhurave familjare. Kufiri maksimal që duhet paguar për strehim që të konsiderohet i përballueshëm është 25% për familjet me të ardhura mesatare. Pra, mesatarisht, qyteti i Elbasanit e ka strehimin e papërballueshëm në zonën qendrore.

2.4 Analiza e Nevojave për Strehim Social dhe të Përballueshëm

Programi i strehimit parashikon zhvillimin e politikave për zbutjen e problemit të strehimit për të gjitha shtresat në nevojë të klasifikuara sipas kriterëve të përcaktuara me akte ligjore e nën ligjore. Politika e këtij programi konsiston në zgjerimin e programit të strehimit për të siguruar integrim social për të pastrehët dhe të gjitha kategoritë në risk, me qëllim zbutjen e mëtejshme të këtij problemi.

Të dhënat e INSTAT për vitin 2019 tregojnë se 47,2 % e familjeve në Qarkun e Elbasanit jetonin në banesa me sipërfaqe 51-90m², 37,1 % në sipërfaqe 91-130m², 8,7 % në sipërfaqe mbi 130m² dhe 7,1 % në sipërfaqe më të vogla se 50m² (Vjetari Rajonal Statistikor, 2020, fq. 83).⁸

Sipas Censurit 2011, në Bashkinë e Elbasanit numri i NJEF që zotërojnë pronësi të banesës është rreth 73 044 (31 564 në zonat urbane dhe 41 480 në zonat rurale). Nga këto, 57 665 janë pronar me akt ligjor që nuk paguajnë kredi (24 075 në zonat urbane dhe 33 590 në zonat rurale); 705 janë pronar me akt ligjor që paguajnë kredi (527 në zonat urbane dhe 178 në zonat rurale); 9674 në proces të marrjes së aktit ligjor (4 204 në zonat urbane dhe 5 470 në zonat rurale); 2 368 qiramërrës (2 096 në zonat urbane dhe 272 në zonat rurale); 2 632

⁸ INSTAT <http://www.instat.gov.al/media/8865/statistike_vjetore_rajonale_.pdf> [Aksesuar më 1 Nëntor 2021]

jetojnë falas (662 në zonat urbane dhe 1 970 në zonat rurale) (INSTAT, Censusi i Popullsisë dhe Banesave 2011, fq. 70).⁹

Nga 73,044 familje gjithsej (31,564 në zonë urbane dhe 41,480 në zonë rurale), 2,299 nuk kanë pasur asnjë lloj ngrohjeje në banesat e tyre gjatë 2011 (1948 në zonë urbane dhe 351 në zonë rurale), rreth 349 nuk kanë tualet (47 në zonë urbane dhe 302 në zonë rurale). Rreth 1,836 nuk kanë asnjë lloj sistemi për sigurimin e ujit (164 në zonë urbane dhe 1672 në zonë rurale). Rreth 15,733 banesa janë të pabanuara (6 001 zona urbane dhe 9 722 rurale) (INSTAT, fq. 78-80).¹⁰

Aktualisht numri i të regjistruarve në Programin e Strehimit Social është **3470 të pastrehë** të cilët kanë paraqitur kërkesa në sektorin e strehimit. Sipas gjendjes së të pastrehëve për vitin 2020, struktura e banesave që kërkohet nga të pastrehët paraqitet si më poshtë.

Strehimi social zë rreth **0.3% të buxhetit të bashkisë**. Ky program buxhetor mbështet aktivitet:

- Përfitime në natyrë për të ndihmuar familjet të përballojnë koston e strehimit
- Ndërtim dhe administrim i banesave për strehimin social, sipas mënyrës së përcaktuar me ligj.
- Pagesa të kryera në mënyrë të përkohshme ose afatgjatë për të ndihmuar qiramarrësit për koston e qirasë.
- Të ardhura në para për grupe të ndryshme familjarësh dhe individësh në nevojë.
- Përfitimet në para, si mbështetje për të ardhurat dhe pagesa të tjera në para për personat e varfër dhe vulnerabël me qëllim uljen e varfërisë ose për të asis-tuar në situata të vështira.
- Administrim i çështjeve dhe shërbimeve të strehimit; promovim, monitorim dhe vlerësim i veprimtarive për zhvillimin e strehimit.¹¹

Aktualisht, në Shqipëri, sipas ligjit nr. 22/2018, 'Për strehimin social' dhe akteve nënligjore në zbatim të tij, mund të aplikohen 6 programe strehimi, përkatësisht a) programi i banesave sociale me qira; b) programi për përmirësimin e kushteve të banesave ekzistuese, deri në një ndërtim të ri; c) programi i banesave me kosto të ulët; ç) programi për zhvillimin e zonës me qëllim strehimi; d) programi për krijimin e banesave të përkohshme; dh) programi i banesave të specializuara.

2.4.1 Programi i Banesave Sociale me Qira

Banesa Sociale me Qira (BSQ), në Bashkinë Elbasan zbatohet duke vendosur në dispozicion fondin aktual të banesave të bashkisë, si dhe nëpërmjet subvencionimit të qirasë. Bashkisë Elbasan ka **96 hyrje** në pronësi të vet, të cilat janë dedikuar për këtë program.

Bonus i strehimit ka pësuar një rritje të lehtë në numër aplikimesh, si dhe përfitimi. Për vitin 2019 ka patur 115 aplikime dhe 64 përfitues; për vitin 2020, ka patur 120 aplikime me 117 përfitues dhe për vitin 2021, ka patur 190 aplikime me 179 përfitues. Ky program do mbesë ndër më të rëndësishmit për zbatim në periudhën 2004-2009. Nëpërmjet këtij programi Bashkia Elbasan ka ambicien të mbështesë 250 familje në vit, ose mbështetje të aplikuesve në masën 80-100%, duke marrë parasysh mundësitë ekzistuese në treg për të siguruar mundësi strehimi me qira. Kjo do theksohet nëpërmjet mbështetjes ndaj 'pronarit social', ku pritet të regjistrohen 20 të tillë deri në vitin 2028, duke ndjekur fushatën sensibilizuese të bashkisë në vitin e parë të zbatimit të këtij plani.

Sa i takon grupeve kryesore të mbështetura, për vitin 2021 komuniteti egjiptian ka përfituar më tepër se gjysmën e fondeve të dedikuara për këtë program. Familjet me një prind dhe kategoritë PAK gjithashtu kanë qënë ndër përfituesit kryesorë të këtij programi. Në vijim bashkia synon të diversifikojë më tej grupet e përfituesve, duke kushtuar rëndësi në përfaqësimin e grave (vajza nëna, gra të dhunuara, etj) dhe familjeve

⁹ INSTAT, Censusi i Popullsisë dhe Banesave 2011 http://www.instat.gov.al/media/3062/4__elbasan.pdf

¹⁰ http://www.instat.gov.al/media/3062/4__elbasan.pdf

¹¹ Bashkia Elbasan. Plani i Performancës Afatmesëm Buxhetore 2020-2022, fq. 75-76. <<https://elbasani.gov.al/sq-al/Documents/Elbasan%20-%20PP%202020-22%20-%20V6%20Dec%202020.pdf>>

me shumë fëmijë. Bashkia angazhohet t'i kushtojë vëmendje integrimit të këtij plani me plane të tjera 'horizontale', për punësimin e këtyre kategorive, si dhe për shkollimin bazë e profesional, duke synuar në periudhën afatgjatë (përtej 2028) uljen e numrit e aplikuesve ose kalimin në programin e subvencionimit të interesave të kredive.

Figura 5. Kategoritë e familjeve përfituese për subvencionimin e qirasë viti 2021

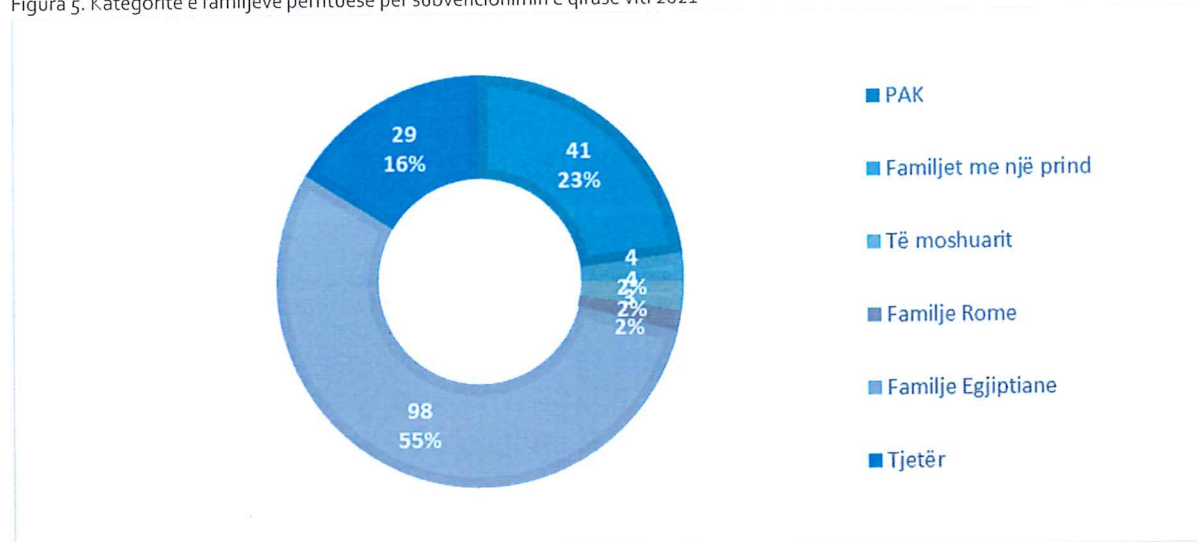

Burimi: Bashkia Elbasan

Figura 6. Fondet e alokuara nga Qeveria Qendrore në Bashkinë Elbasan për Bonusin e Strehimit:

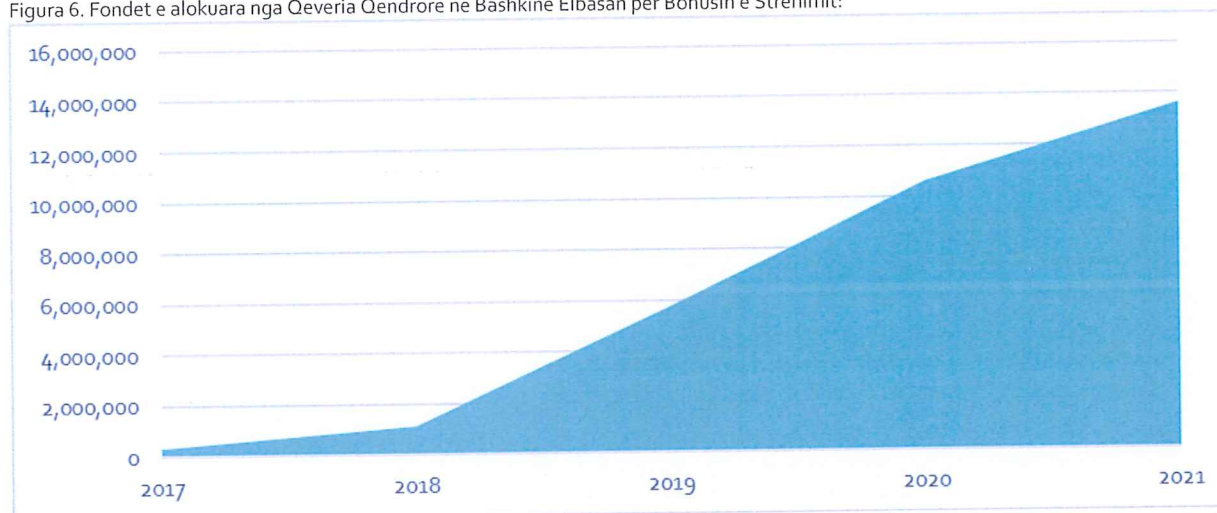

Burimi: Drejtoria e Financave, Bashkia Elbasan

2.4.2 Programi i Banesave me Kosto të Ulët (BKU)

Ky program u aktivizua për të parën herë në vitin 2018. Prej këtij viti deri në 2020, në Bashkinë Elbasan kanë përfituar rreth **179 familje**.

Sa i takon subvencionimit të interesave të kredisë, për këtë program, për vitin 2021 ka patur 1152 aplikime dhe kanë përfituar **151 familje** në përputhje me VKM "Për Miratimin e Familjeve që Përfitojnë nga Programi i Strehimit Social "Subvencionimi i Interesave të Kredisë". Ky program është mjaft i rëndësishëm për zbatimin e ambicies së Bashkisë Elbasan për kapërcimin e familjeve në nevojë për strehim nga programi i subvencionimit të qirasë në këtë program, ose programe të tjera që nxisin pronësinë mbi banesën. Gjithashtu, ky program ka një numër të konsiderueshëm aplikuesish, të cilët i përkasin shtresave të mesme, të ulëta-të

mesme, të cilët nuk arrijnë të sigurojnë pronësi banese në treg të lirë. Si rrjedhojë, Bashkia synon të aplikojë në programin BKU të paktën 1 herë gjatë kësaj periudhe programimi. Aktualisht është identifikuar një truall i lirë ku mund të zbatohet programi, me sip. rreth 1 Ha. Kjo zonë ndodhet në jug të qytetit, afër Stadiumit, dhe aktualisht është truall publik, me 1 kapanon rrënojë për t'u përshtatur.

Bashkia do shqyrtojë mundësinë e zhvillimit të BKU, ose zhvillimit të zonës për qëllim strehimit. Duke patur parasysh rregulloren vendore të planifikimit të territorit, si dhe tipologjinë aktuale predominuese të ndërtimit, zona nuk ka shumë interes zhvillimor nga ana e zhvilluesve. Intensiteti i propozuar në zonë është 0.8, pra potencialisht mund të ndërtohen deri 8000 m² banesa në parcelën në fjalë. Gjithsesi kushtet e pashaportës zhvillimore limitojnë në 2 nr e kateve, dhe Ksht = 30%. Si rrjedhojë në zonë mund të ndërtohen deri në 6000 m² banim. Më poshtë jepet një llogaritje e shpejtë e dy varianteve: ndërtim nëpërmjet Entit Kombëtar të Banesave (EKB), si dhe ndërtim me PPP:

Tabela 5. Llogaritje paraprake të fizibilitetit të zbatimit të programit BKU përkundrejt PPP në truallin e lirë

	EKB (BKU)			PPP		
	vlera/njesi	njësia	total	vlera/njesi	njesia	total
Sip ndërtimi		m2	6000		m2	6000
Kosto ndërtimi	200	euro/m2	1200000	350	euro/m2	2100000
Vlerë shitje	450	euro/m2	2700000	550	euro/m2	3300000
Përfitim zhvilluesi / EKB			1,500,000.00	25	përqind e kostos së ndërtimit	525,000.00
Kosto toke	Trualli ofrohet falas nga bashkia		0	Supozojmë që bashkia kontribuon me truallin në PPP		0
Kosto toke oportune (Sa do ishte vlera ekuivalente në lek nëse bashkisë do t'i blihej prona nga zhvilluesi)	n/a			30	përqind e vlerës së shitjes.	990,000.00
Vlerë surplus për banesa sociale (Sa mund te investojë ne banesa sociale zhvilluesi pasi ka realizuar përfitimin e vet minimal)	n/a			Vlerë shitje minus Kosto ndërtimi minus Përfitimi i zhvilluesit		675,000.00
Banesa për strehim social		m2	6000		m2	1,227.27
Nr familjesh përfituese të strehimit social	80	m2 per apartament	75	80	m2 per apartament	15.34

Burimi: llogaritje të autorëve

Figura 7. Truall publik për t'u përshtatur si fond banese



Burimi: Bashkia Elbasan, ASIG 2022

Kjo llogaritje paraprake sugjeron që në çdo rast, Bashkia ka më interes të aplikojë me programin BKU. Në këtë program arrihen të gjenerohen më tepër njësi banimi (**rreth 75**) me supozimin se ato do shiten në vlerë shumë pak më të vogël se tregu. Në një kontekst PPP-je, bashkia duhet të aplikojë intensitet me kusht, pasi intensiteti aktual prej $0,8m^2/m^2$ nuk arrin dot të materializojë sipërfaqe zhvillimi të mjaftueshme. Në këtë skenar, zhvilluesi do ndërtojë 6000 m², duke përfituar tokën falas, dhe do dakordësojë me bashkinë që fitimi i vet do jetë 30% i vlerës së investimit, me kusht që pjesën tjetër të fitimit ta kalojë në fond banese. Kjo pjesë (vlera surplus) rezulton të jetë rreth 675,000 euro, pra e ekuivalentuar me 15 apartamente, dhe shumë më e ulët se vlera e tokës në zonë (kosto oportune e të cilës, duke llogaritur negociatë në treg të lirë me pronarin që synon 30% të zhvillimit, do ishte 990,000.00 euro).

Gjithsesi diferenca më e qënësishme mes dy rasteve është që në rastin e partneritetit me EKB apartamentet do jenë pronësi private, dedikuar për banorët që përfitojnë nga programi. Në rastin e PPP apartamentet që përfitohen do jenë me pronësi publike. Këta skenarë kanë nevojë të ripërshtaten në studim më të thelluar për të marrë vendimin më tej.

2.4.3 Programi për Përmirësimin e Kushteve të Banesave Ekzistuese, deri në ndërtim të ri

Deri në vitin 2019 ky program është aplikuar vetëm për familjet Rome dhe Egjiptiane, por tashmë target-grupi është zgjeruar. Në pesë vitet e fundit ky program është zbatuar katër herë. Për vitin 2020, ka patur 85 aplikues nga të cilët kanë përfituar 79 familje dhe për vitin 2021 44 Aplikues me 24 Përfitues.

Bashkia vlerëson rëndësinë e këtij programi , vecanërisht në zonat rurale, ku sigurimi i strehimit me programet e tjera është më i vështirë. Zbatimi i drejtë i këtij programi lejon komunitetet të vijnë të përfitojnë nga kohezioni social dhe aksesit që ju ofron vendodhja aktuale. Në zonat ku ky program ka gjetur më tepër zbatim (sidomos lagja 5 Maji, Rrapishte). Kjo është në vijim të një sërë investimesh të kryera nga bashkia në lidhje me KUZ dhe rehabilitimin infrastrukturor. Bashkia synon që të rrisë numrin e përfituesve nga ky program në 80 në vit për periudhën 2004-2009. Gjithashtu do koordinohen përpjekjet për sigurimin e burimeve alternative të financimit, duke siguruar efencë energjitike, bujqësi komunitare urbane, etj.

Në kontekstin e zbatimit të këtij programi është e rëndësishme që të kryhet identifikimi i aseteve të bashkisë dhe i banesave jo-funksionale në pronësi, me qëllim vënien e tyre në funksion strehim. Projektimi i banesave të reja me funksion banimin duhet të kryhet në përputhje me planet vendore të bashkisë (si p. sh. Plani i Përgjithshëm Vendor, Plani Vendor për Barazi Gjinore, Plani Vendor për Integrimin e Pakicave Rome dhe Egjiptiane etj) si edhe parashikimet e zyrës së urbanistikës dhe zyrës së strehimit (si p. sh. vlerësimin e nevojave për strehim, etj).

Gjithashtu, për ndërtesat në kushte të degraduara, bashkia ka mundësi të aplikojë për grant të menjëhershëm. Përsa i përket ndërtesave që janë jashtë funksionit dhe gjenden ende në pronësi të pushtetit qendror, bashkia do të fillojë procedurën për transferimin e pronësisë me qëllim përdorimin e tyre si fond banesash.

Aktualisht është identifikuar një zonë potenciale për ripërshtatje në fond banese, e cila aktualisht është në status pronësie në transferim nga Ministria e Linjës në bashki. Kjo zonë ndodhet në distancë 15 minuta nga qendra (me automjet), ka akses infrastrukturor shumë të mirë, dhe pozicion me hapësira të favorshme për aktivitete komunitare të lidhura me strehimin. Zona ka sipërfaqe të shfrytëzueshme prej 9 Ha total tokë miks natyrore e urbane, me 9 ndërtesa 2 katëshe në nevojë (dhe potencial) për rikonstruktim (ose rindërtim nga e para). Bashkia do zhvillojë një projekt specifik për këtë zonë, dhe do e dedikojë për zbatim të programit të BSQ, si dhe të banesave të specializuara. Në total nga ky projekt përfitohen rreth 4050 m² ndërtim, pra minimalisht **40-50 banesa** të reja. Ky projekt do hartohet në detaj dhe zbatohet brenda periudhës së programimit aktuale, nëse merret mbështetje shtesë nga donatorët.

Figura 8. Truall për konvertim në fond banese, Bashkia Elbasan



Burimi: ASIG, 2022

2.4.4 Programi i strehave të përkohshme

Ky program synon të japin zgjidhje të menjëhershme dhe afatshkurtër për familjet banesat e të cilëve dëmtohen nga faktorë të paparashikueshëm të tillë si: fatkeqësitë natyrore (tërmet, rrëshqitje toke dhe zjarr) apo në raste krizash edhe lëvizjet migratore të popullatës. Në tre vitet e fundit Qyteti i Elbasanit është prekur nga dy tërmete të forta ai i 26 Nëntorit 2019 dhe i Shtatorit të po të njëjtit vit, të cilët prekën një numër të konisderueshëm banesash. Gjithashtu, në Bashkinë e Elbasanit, fenomeni i rrëshqitjeve, rrëzimeve dhe tërmeteve është mjaft i përhapur. Kështu, rreth 85-90 % e rrëshqitjeve bien në flishe dhe 10-15% në shpate me formim tjetër gjeologo-litologjik. Ndërkohë, rrëzimet ndodhin në zonat malore atje ku pjerrësia e shpatit i kalon 75%, gjithashtu edhe ku ka vendosje të shkëmbinjve më të fortë mbi ata më të butë në profilin e shpatit, por edhe në shkëmbinj flishore. Ky fenomen vihet re në zonën "Krasta-Cukali". Përmbytjet janë gjithashtu një rrezik i përhershëm, ku vlerësimet nga sektori i emergjencave civile sugjerojnë që 300 ndërtesa ndodhen në rrezik dëmtimi, kryesisht pranë përroit të Zaranikës.

Në total në Bashki ka patur 102 ndërtesa të dëmtuara nga tërmeti, 153 të tilla të dëmtuara nga zjarri, dhe 58 nga erozioni dhe rrëshqitjet e terrenit. Si rrjedhojë e këtyre statistikave, dhe riskut potencial të tyre, Bashkia do sigurojë një numër mesatar prej **150 strehash të përkohshme**, për të përballuar risqet e mësipërme.

2.4.5 Programi i strehimit të specializuar

Në këtë program përfshihen Jbanesat në të cilat njësitë e vetëqeverisjes vendore adresojnë një nevojë specifike strehimi për grupe të veçanta. Gjatë vitit 2021, Bashkia Elbasan, miratoi në Këshillin Bashkiak financimin dhe vënien në përdorim të strehëzës për gratë viktime të dhunës me bazë gjinore dhe asaj në familje.

Qendra Balashe është një tjetër qendër e specializuar e cila ofron shërbime për grupe të ndryshme shoqërore. Bashkia do të zbatojë programin e strehës së specializuar në zonën e ish-repartit ushtarak në afërsi të Spitalit, duke trajtuar lidhjen e zones me transport publik me qendrën Balashe ose zona të tjera shërbimi brenda qytetit. Ky program do dedikohet për akomodimin e grave të cilat janë viktime të dhunës; si dhe PAK, në dy banesa të dedikuara.

2.4.6 Programi për zhvillimin e zonës me qëllim strehimi

Zhvillimi i zonës me qëllim strehimit mund të realizohet nëpërmjet shfrytëzimit të aseteve publike të bashkisë për të ndërtuar një ndërtim privat, me qëllim total ose të pjesshëm strehimit social; ose duke zhvilluar PDV në mënyrë incentive për zhvilluesit, ku të përfshihen banesat sociale në ndërtimet e reja.

Rastet e zhvillimit të trojeve e ndërtesave publike për konvertim në fond banese u diskutuan më sipër. Ky seksion do trajtojë potencialin për aplikimin e zhvillimit të zonës në partneritet publik privat, në tokë private, duke trajtuar 3 raste:

- Potencialin për zbatim të PDV-ve në qytet me fokus strehimit gjithëpërfshirës
- Potencialin e përdorimit të instrumenteve inovatore të zhvillimit – psh. Intensitetin me kushte
- Potencialin e aplikimit të kuotës 3% për fond strehimi në ndërtimet e reja.

Figura 9. Propozimet e PPV mbi zonat me PDV, zonat me INK (vlerësuar sipas sipërfaqes shtesë të ndërtimit që mund të gjenerohet)

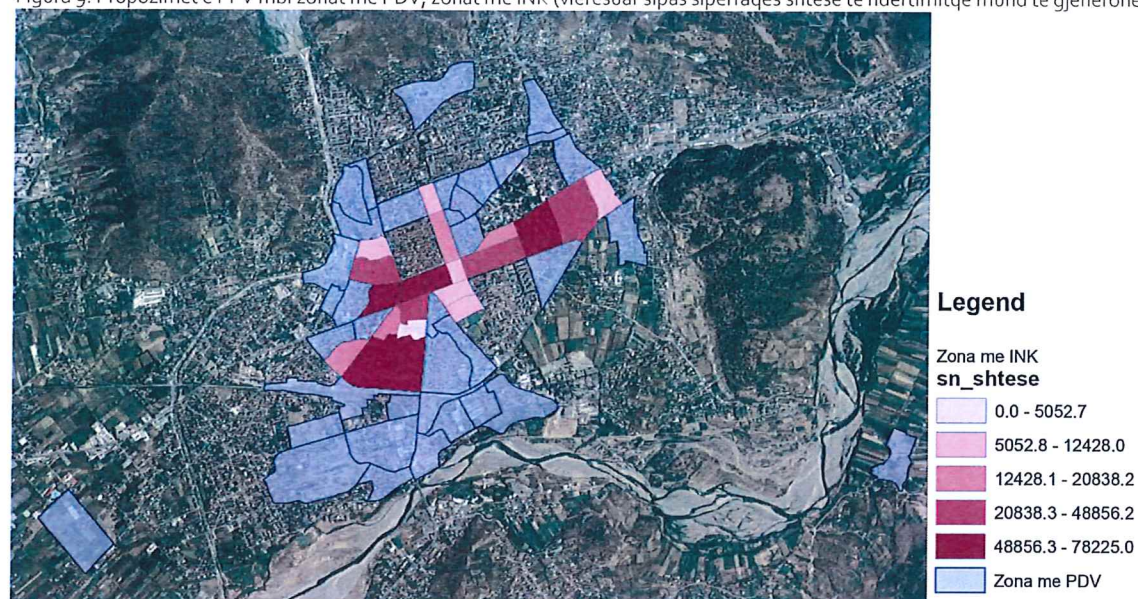

Burimi: PPV Elbasan dhe llogaritje të autorëve

Bashkia Elbasan, në procesin e hartimit të PPV, ka marrë angazhimin për zbatimin e disa instrumenteve të zhvillimit të tokës: 75 njësi strukturore të zhvilluara me PDV; nga të cilat 16 Njësi kanë potencial për aplikim të intensitetit me kusht. Ky intensitet varion nga +0.5 në +3 dhe nënkupton që në njësi specifike (qëndrore) të lejohet ndërtim në kate ekstra, në shkëmbim të kontributit në investime publike: strehim social, parqe apo lulishte, shërbime arsimore, infrastrukturë, etj. Aktualisht Bashkia nuk ka hartuar ende një program për zbatimin e INK. Në këtë seksion llogaritet se si mund të zbatohet ky instrument me strehimin social në fokus.

Ndër 16 njësitë e parashikuara me INK, mund të gjenerohen 5000 deri në 78000 sipërfaqe ndërtimi shtesë. Ky simulim supozon që një përqindje e kësaj sipërfaqeje shtesë dedikohet vetëm për strehim social, duke mundësuar që zhvilluesit të kenë ende interes të bashkëpunojnë me bashkinë për zbatimin e këtij instrumenti.

Njësi strukturore referencë në këtë simulim është Njësia 11/48, në Tregan. Kjo njësi ka të propozuar si intensitet ekstra 0,5 m²/m², ndaj aktualit 1.5. Zona pritet të ketë zhvillim intensiv, me karakter hotelier për turizmin mjekësor, në prezencë të llixhave.

Tabela 6. Propozimet e PPV mbi zonat me PDV, zonat me INK (vlerësuar sipas sipërfaqes shtesë të ndërtimit që mund të gjenerohet)

Sip zone (ha)	7.02
% Banim	25%
Intensiteti Banim	1,5
Intensiteti ekstra	0,5
Sparcele banim	17,550
Sn ndertim me intensitet baze	26,325
Sn ndertim me intensitet ekstra	8,775
% e Sip ndërtimi ekstra për strehim social	30%
Sn ndërtimi për banim social	2,632 m ²
A. Vlerë shitje bazë (llogaritur me 500 euro/m ²)	13,162,500
B. Kosto ndërtimi bazë (300 euro/m ²)	7,897,500
C. Kosto toke (30% e vlerës së zhvillimit)	3,948,750
D. TNI (4% e vlerës së investimit)	315,900
Përfitim zhvilluesi nëse përdor intensitet bazë (A-B-C-D)	1,000,350

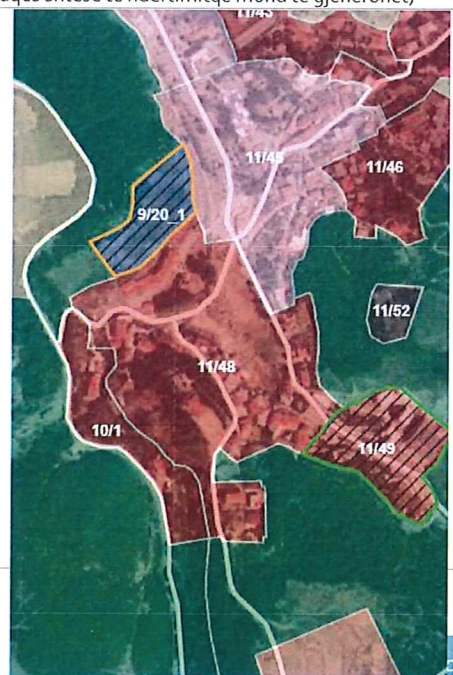

Kosto ndërtimi për intensitet ekstra	2,632,500
Sn ekstra për shitje (70% e Sn ekstra)	6,142.5
Vlerë shitje për Sn ekstra	3,071,250
Përfitim ekstra nga INK për zhvilluesin	438,750 euro

Burimi: llogaritje të autorëve

Edhe në një zonë me vlerë shitjesh të ulët, me intensitet ekstra shumë të ulët (vetëm 0,5), dhe me interes zhvillimor të përgjithshëm jo të vullshëm, ka mundësi për përfitim të **2632 m²** fond banesa publike, në pronësi të bashkisë, duke gjeneruar gjithashtu fitim ekstra për zhvilluesin në vlerë 50% ekstra ndaj fitimit fillestar.

Kjo bazohet në parashikimin që për intensitetin ekstra nuk paguhet TNI, dhe nuk paguhet vlerë ekstra për pronarët e tokës.

Në këtë skenar, vetëm 30% e intensitetit ekstra është llogaritur që të kalojë për bashkinë. Në skenarë të tjerë në qendër të bashkisë mund të alokohet akoma më tepër % e zhvillimit ekstra për këtë sektor.

Tabela 7. Potenciali për zhvillim të strehimit social në zbatim të PDV-ve, njësia 1/51

Sip bruto = 4.21 ha Sip banim=29,470 Intensiteti 2 KSHT 35% KSHR 15% KSHP 15% Sn banim = 58,940 m ² Sn sherbime = 12,630 m ² H = 11 kate Pra mund të ndërtohen 2 komplekse banimi me Sgj 2000m² Dhe lartësi 11 kate Sip mbi 2,000 m ² është 2000 m ² Vlera për banesë sociale: 0.03x2000x600 = 36,000 euro	
---	---

Burimi: llogaritje të autorëve

Nëse zbatohen të 16 PDV që kanë INK të parashikuar, duke përdorur 30% të Sn ekstra për strehim social, bashkia mund të gjenerojë deri në 96,000 m² banesa fond publik, ose rreth **1200 apartamente** për strehimin social. Krahas zbatimit të INK, edhe në zonat me PDV ka potencial gjenerimi të banesave sociale, duke marrë parasysh kapjen e vlerës së rritur të pronës përmes rizhvillimit. Për të ilustruar këtë Bashkia po studion njësine strukturore 1/51.

Së fundi, vlen për t'u vlerësuar në këtë kontekst përfitimi nga fondi 3% i vlerës së sipërfaqeve të ndërtuara në shtesë ndaj 2000 m² banesë, për ndërtimet e reja, sipas përkufizimeve ligjore aktuale. Në momentin e hartimit të këtij plani, ligji Nr. 22/2018 Për strehimin social është në rishikim, dhe pritet që VKM mbështetëse për zbrërthimin e këtij propozimi të vijojnë shpejt. Bashkia Elbasan ka bërë një përlllogaritje të thjeshtë të potencialit për fitim nga ky instrument, duke pasur parasysh tipologjinë ndërtimore dhe lejet e ndërtimit të lëshuara në 5 vitet e fundit.

Tabela 8. Nr dhe sipërfaqja e lejeve të ndërtimit të dhëna në periudhën 2016-2019

2016		2017		2018		2019	
Nr	Sip m ²	Nr	Sip m ²	Nr	Sip m ²	Nr	Sip m ²
68	17.734	63	28.404	88	34.165	97	44.818

Burimi: Bashkia Elbasan

Numri i lejeve të ndërtimit ka rritje konstante në vitet e fundit. Për të llogaritur fitimin potencial nga 3% janë marrë në konsideratë supozimet e mëposhtme:

- Mesatarisht 70 leje ndërtimi për vit – 350 leje për 5 vitet e ardhshme
- SN mesatare: 400 m²
- Supozojmë se 1/5 kanë sipërfaqe mbi 2000 m² (mesatarisht 3000 m²)

Si rrjedhojë, vlera e perfitueshme nga 3% për periudhën 2004-2009 mund të jetë rreth **3100 m²** ose **38** apartamente. E konvertuar në lekë, kjo vlerë do ishte mesatarisht 2,015,000 euro, duke supozuar që pjesa më e madhe e lejeve të ndërtimit jepet në zonën qendrore (me 650 euro/m²). Gjithsesi kjo vlerë është e ulët për të mbuluar nevojat për akomodim të përballueshëm të popullsisë. Integrimi i këtij instrumenti me 2 instrumentet e mësipërme është i domosdoshëm për përmirësimin e performancës së sektorit të strehimit. Gjithashtu, vlen për të përmendur që në të 3 këto raste, vlera e shtuar e aplikimit të programit është vendosja e përfituesve në të njëjtën ndërtesë me blerësit e banesave në treg të lirë. Kjo nxit miksitetin kulturor dhe parandalon marxhinalizim të mëtejshëm të popullsisë në nevojë strehimi. Mundësitë e ofruara për banorët në nevojë strehimi në zonat qendrore, me akses brenda 15 minutash në këmbë drejt vendeve të punësimit, shërbimit arsimor, shëndetësor, etj, është e domosdoshme për të patur strehim të përshtatshëm me objektivat e UN Habitat dhe SDG.

An aerial photograph of a city, likely Elbasan, showing a dense urban area with various buildings and structures. A large, white, stylized number '3' is superimposed over the center of the image. The background shows a hilly landscape under a clear sky.

Vizioni për strehimin social dhe Programet e përzgjedhura

3. Vizioni, Objektivat dhe Programet

3.1 Vizioni dhe sfidat kryesore të bashkisë

Kjo Strategji ka vizionin e mëposhtëm: "Të kontribuojë në mirëqenien e komunitetit duke siguruar strehim të sigurt, të arritshëm dhe të përballueshëm për banorët e Bashkisë Elbasan në përputhje me nenin 13 të Ligji nr. 22 -2018 "Për Strehimin Social". Bashkia synon të përmirësojë në mënyrë rrënjësore çështjen e strehimit, veçanërisht për grupet në nevojë, duke diversifikuar gamën e programeve të aplikuara, duke mundësuar akses në programet e strehimit social për të gjitha grupet përfituese, si dhe duke praktikuar instrumente financiare të reja për të rritur ofertën e saj. Bashkia do prioritarizojë grupet më të pafavorizuara, si familjet me ndihmë ekonomike, jetimët, gratë e divorcuara, emigrantët, komunitetin egjiptian dhe rom, çiftet e reja, PAK, etj, duke **siguruar që mbi 80% e tyre të kenë akses në strehim të përballueshëm.**"

Duke u mbështetur në pikat e forta, Bashkia Elbasan do të sigurojë strehimit të përballueshëm, me një angazhim për veprime si më poshtë:

- Strehim të vazhdueshëm dhe të përballueshëm;
- Partneritet për konsultimin, bashkëpunimin dhe zbatimin e një sërë praktikash dhe qasjesh të mira;
- Mbështetje për Drejtorinë e Shërbimeve dhe Kujdesit Social dhe Komunitar dhe Drejtorinë e Strehimit.
- Angazhim në sigurimin dhe ndërtimin e partneriteteve për të gjeneruar zgjidhje strehimi gjithëpërfshirëse, të përballueshme dhe të qëndrueshme që funksionojnë për kategori të ndryshme të individëve.

Në këtë kontekst, ky plan do të zbatohet një lente të drejtave të njeriut në përpjekjet për strehim të përballueshëm gjatë 5 viteve të ardhshme. Të gjithë kanë nevojë dhe meritojnë një shtëpi të sigurt, të përshtatshme, e cila është e përballueshme për ta. Strehimi i përballueshëm përfaqëson një themel për komunitete të sigurta, prosperuese dhe të shëndetshme. Strehimi i përballueshëm nuk është thjesht një e drejtë njerëzore por një rrugë kryesore për të dalë nga varfëria, e cila kontribuon në mirëqenien e banorëve dhe ekonominë.

Bashkia do të vijë në ndihmë grupeve më vulnerabël dhe të pafavorizuara të tilla si:

Familjet në ndihmë ekonomike, PAK, jetimëve, [ifteve të reja, familjeve me më shumë se katër anëtarë, familjet me një prind, viktimave të dhunës në familje, viktimave të trafikimit dhe viktimave të mundshme të trafikimit, familjeve Rome dhe Egjiptiane, vajzat nëna, punonjës të policisë të rënë në krye të detyrës etj, duke siguruar që 80% e tyre të kenë akses në strehim të përballueshëm.

3.2 Qëllimet dhe parimet

Strehimi është një e drejtë dhe nevojë themelore e njeriut me qëllim garantimin e jetës së tij dhe integrimin në shoqëri. Duke marrë në konsideratë vështirësitë që hasin grupet vulnerabël për të siguruar strehimin harton Planin e Strehimit Social 2022-2027 duke aplikuar parimet e Strategjisë Kombëtare të Strehimit Social:

- Prioritizimi i grupeve vulnerabël.
- Ofrimi i strehimit social të gatshëm, të arritshëm, të përballueshëm dhe me alternativa cilësore.
- Bashkëpunimi midis sektorëve të ndryshëm të bashkisë të tillë si: sektori i strehimit social, sektori i shërbimit social dhe komunitar si edhe shërbimet e emergjencave civile me qëllim uljen e çënueshmërisë së grupeve vulnerabël dhe ofrimin e ndihmës/mbështetjes në kohë reale.

3.3 Programi i detajuar

Programet e propozuara renditen nën tre objektiva si më poshtë:

Objektivi 1: Rritja e cilësisë së strehit të përballueshëm në bashki duke përmirësuar kapacitetet vendore

Prioritet për Bashkinë mbetet plotësimi i nevojave të komunitetit dhe përmbushja e kërkesave për strehim social. Por fillimisht bashkia duhet të përshtasë dhe përditësojë informacionin mbi grupet vulnerabël, duke njohur më mirë nevojat dhe mundësitë e tyre për strehim. Kjo kërkon një angazhim të thellë në rritje kapacitetesh të brendshme, dhe në hartimin e bazës studimore që mbështet nga pikëpamja e fizibilitetit zbatimin e programeve

Nënobjektivi 1.1 Identifikim i vendodhjes dhe nevojave të grupeve të marginalizuara

Ky nënobjektiv vjen si përgjigje e sfidës që hasi grupi i punës gjatë hartimit dhe programimit të këtij plani, për shkak të mungesës së të dhënave burimore mbi situatën e strehimit, si dhe klasifikimit të tyre sipas kategorive e programeve nga ku mund të përfitojnë

Nënobjektivi 1.2 Hartime të studimeve të parafizibilitetit në nivel zone

Ky nënobjektiv rimerr në konsideratë nevojën për të zbatuar programin e zhvillimit të zones me qëllim strehimin, si dhe për të vlerësuar mundësinë e aplikimit të INK. Për këtë nevojitet të hartohet një program për mundësitë e aplikimit dhe bashkëpunimit me zhvilluesit private.

Nënobjektiv 1.3 Evidentim në terren i banesave vakante

Duke konsideruar predominancën e këtyre banesave, bashkia do ndërmarrë një mision vëzhgimi të tyre, duke kontaktuar me një pjesë të pronarëve për të stimuluar konvertimin në pronarë socialë.

Nënobjektiv 1.4 Vëzhgim në terren i zonave në nevojë për përfitim nga program i përmirësimit të kushteve të banimit

Bashkia do kryejë një vëzhgim sistematik në të gjithë territorin urban e rural për të identifikuar ndërtesa potenciale për përfitim nga program i përmirësimit të kushteve, me subjekt përfitimin e grupeve të disavantazhuara.

Nënobjektiv 1.5 Ngritja e Kapaciteteve Lokale për përdorimin e sistemit online të aplikimeve

Asistenca e ardhur nga punonjësit e bashkisë përbën një pikë kyçe për suksesshmërinë e programeve të përmendura më sipër duke nxitur në këtë mënyrë procesin me pjesmarrje, transparencën dhe përfshirjen e të interesuarve në çdo hap programimi. Ngritja e kapaciteteve dhe trajnimet çojnë tek një metodologji e detajuar e mbledhjes së të dhënave për të siguruar analiza të besueshme mbi nevojat sociale, duke përfshirë inventarizim, vëzhgimet në terren, etj.

Nënobjektiv 1.6 Lehtësim i procedurave për aplikuesit e programeve sociale

Nëpërmjet fushatave synohet informimi i qytetarëve mbi gamën e gjerë të programeve të strehimit social për të adresuar sa më mirë nevojat specifike të grupeve të ndryshme vulnerabël dhe gjithashtu për informimin e pronarit social. Çdo subjekt publik, përveç njësive të vetëqeverisjes vendore, si edhe çdo subjekt privat, që investon në banesa sociale me qira ose që disponon banesa për t'i dhënë me qira, për familjet në nevojë për strehim, regjistrohet pranë njësisë së vetëqeverisjes vendore me statusin e "pronarit social" nëse plotëson kushtet dhe kriteret e nenit 23 të ligjit të Strehimit Social. Përfshirja e këtij aktori në ofrimin e këtij shërbimi është një ndihmë dhe zgjidhje e domosdoshme për programet e strehimit social.

Nënobjektiv 1.7 Harmonizim i Politikave me sektorë të tjerë në funksion të strehimit social

Me një shtrirje më të gjerë kohore, por duke e mbajtur parasysh përgjatë procesit të ofrimit të këtij shërbimi, është e nevojshme që për të patur një sukses në aplikim e këtyre projekteve duhet që strehimi të kombinohet edhe me sektorë të tjerë që ofrojnë shërbime si: Punësimi; Arsimi dhe Shëndetësia. Një Objektiv i tillë është

mjaft i rëndësishëm për integrimin e grupeve vulnerabël dhe përmbushja e tij rrit në mënyrë të konsiderueshme suksesshmërinë e planit dhe lehtëson ecurinë e tij.

Nënobjektiv 1.8 Rishikim i PPV me fokus sigurimin e orientimeve më favorizuese për strehim social

Bashkia ka si synim të rishikojë disa aspekte teknike të propozimeve të PPV, me fokus rritjen e intensitetit në zona të caktuara për PDV për të akomoduar instrumente të strehimit social. E rëndësishme është të vëzhgohen edhe zonat me INK, bazuar në studimin aktual të fizibilitetit të kryer për to.

Objektivi 2: Sigurimi i strehimit të përballueshëm nëpërmjet diversifikimit të pjesëmarrjes në programe të strehimit social për 80% të grupeve në nevojë strehimi

Ky objektivi zbërthen gjithë programet e strehimit social që mund të përdoren në Bashkinë Elbasan. Për çdo program bashkia ka bërë një parashikim si mund të zbatohet, si dhe ka adresuar aktorët e kostot kryesore për të. Prioritetet për Bashkinë janë programi i BKU, BSQ, Përmirësimi i Kushteve të Banimit dhe Zhvillimi i Zonës për Strehim. Këto programe bashkia synon t'i zhvillojë me mbështetjen e MFE, dhe duke eksploruar alternativën e PPP-ve.

Nënobjektivi 2.1 Zbatimi i programit Banesa Sociale me Qira

Ky nënobjektiv nënkupton mbështetjen e vijuar me kontrate për familjet që qëndrojnë në BSQ, sigurimin e Subvencionimit të qirasë për deri 300 familje çdo vit, si dhe vendosjen në menaxhim Mbështetje për aplikimin e pronarit social nëpërmjet fushatave të komunikimit të vazhduar

Nënobjektivi 2.2 Zbatimi i Programit për Përmirësimin e Kushteve të Banimit

Ky nënobjektiv nënkupton përmirësim Kushteve të Banimit për 150 familje në vit

Nënobjektivi 2.3 Zbatimi i Programit të Banesave me Kosto të Ulët

Nëpërmjet zbatimit të këtij programi bashkia do synojë të aplikojë me truallin 1 Ha për të mundësuar zbatimin e këtij programi. Paraprakisht, nevojitet një studim fizibiliteti për të shqyrtuar opsionet e realizimit përkundrejt PPP-së

Nënobjektivi 2.4 Zbatimi i Programit të zhvillimit të zones me qëllim strehimin

Rizhvillimi i truallit të lirë duke siguruar banesa sociale me financim nga shteti (deri në 75 banesa); nxitje investimesh për përfitim nga fondi 3%; zhvillim i Partneriteteve PPP të lidhura me zbatimin e INK dhe PDV duke përfituar mbi 100 apartamente fond banesa publike.

Nënobjektivi 2.5 Zbatimi i Programit të Strehëve të Përkohshme

Sigurimi i banesave të përkohshme për familjet e rrezikuara nga fatkeqësitë natyrore (70 strehë në vit)

Nënobjektivi 2.6 Zbatimi i Programit të Banesave të specializuara

Studim para-fizibiliteti mbi mundësinë e përballimit të kostos operative të realizimit të Banesave të Specializuara në BS që do realizohen në zonën e ish-repartit ushtarak për PAK.

Nënobjektivi 2.7 Subvencionimi i interesave të kredive

Vijim i zbatimit të programit të subvencionimit të interesave të kredive për familjet e reja (çiftet e reja), për vajzat nëna, etj (200 përfitues në vit).

Objektivi 3: Sigurim i qasjes në strehim të përballeshëm të grupeve të pafavorizuara në bashki deri në masën 80 % të aplikuesve

Prioritet për Bashkinë mbetet plotësimi i nevojave të komunitetit dhe përmbushja e kërkesave për strehim social. Por fillimisht bashkia duhet të përshtasë dhe përditësojë informacionin mbi grupet vulnerabël, duke njohur më mirë nevojat dhe mundësitë e tyre për strehim.

Nënobjektivi 3.1 Ofrim i mundësive të dedikuara për grupe të ndryshme vulnerabël

Ky nënobjektiv përmbledh kategoritë e identifikuara nga analiza e thelluar, duke synuar të vendosë nga një projekt dhe target për t'i adresuar. Qëllimi themelor është që të adresohen nevojat për strehim për 80% të të pastrehëve të deklaruar, si dhe të mbështeten kategori të tjera në nevojë për strehim, po që nuk janë të pastrehë. Kostot konkrete shprehen në Objektivin 2, i cili përmbledh të gjithë programet. Ky nënobjektiv përmbledh aktivitete si më poshtë:

- Sigurim Strehimi për minimumi 80% të aplikuesve të cilët i përkasin shtresave që përfitojnë ndihmë ekonomike, nëpërmjet programit BSQ
- Mbështetje për familjet e komunitetit egjiptian dhe rom në varfëri ekstreme nëpërmjet programit të përmirësimit të kushteve të banimit (Grant i menjëhershëm)
- Mbështetje për PAK nëpërmjet programit BSQ, Banesave të specializuara
- Mbështetje për mbi 50% të familjeve me raste të grave kryefamiljare nëpërmjet programit BSQ, dhe zhvillimit të zones për arsye strehimi
- Mbështetje për 50% të familjeve që jetojnë në kushte strehimi jashtë normave, nëpërmjet Programit të përmirësimit të kushteve të banesës
- Mbështetje për familjet me mbi 4 anëtarë nëpërmjet programit të BSQ, Zhvillimit të zonës
- Mbështetje për 80% të të pastrehëve aktualë dhe të ardhshëm
- Nxitje për të përfituar nga program i zhvillimit me bazë zone për kategoritë që kërkojnë strehim të përballeshëm

Nënobjektivi 3.2 Harmonizim i Politikave me sektorë të tjerë në funksion të strehimit social

Ky nënobjektiv kapitalizon mbi eksperiencën e hartimit të këtij programi, duke u përpjekur të lidhë objektivat e strehimit, me strategjitë e tjera sektoriale të bashkisë, si punësimi, edukimi, mbrojtja sociale, etj. Në këtë kuadër, synimi afatgjatë i bashkisë në 15 vitet e ardhshme është që 60% e përfituesve të mbështetjes nëpërmjet subvencionimit të qerasë apo përfitimit të banesës sociale nga bashkia, të kalojnë në një sistem pronësie të banesës, me kushte të lehtësuara.

Programi i detajuar për strehimin social, Bashkia Elbasan

Nënobjektivi	Aktivitetet	Kosto e përafërt (ALL)	Burimi i financimit	Tregues	Burimi i të dhënave	Periudha
--------------	-------------	------------------------	---------------------	---------	---------------------	----------

O1_ Rritja e cilësisë së strehit të përballueshëm në bashki duke përmirësuar kapacitetet vendore						
1.1 Identifikim i vendodhjes dhe nevojave të grupeve të marginalizuara	1.1.1 Zhvillim i vëzhgimeve në terren	100,000	Bashkia Elbasan	Evidenca të vëzhgimeve për cdo kategori	Bashkia Elbasan, suport nga OJF vendore	2024-2026
	1.1.2 Krijimi i databazës gjeografike të grupeve në nevojë	1,500,000	Bashkia Elbasan (50%), Donatorë (50%)	Sistem GIS i populluar	Sektor GIS, Bashkia Elbasan	2025-2026
	1.1.3 Popullim periodik i të dhënave në lidhje me grupet në nevojë në sistemin online dhe në databazën GIS	Pa kosto	n/a	Sistemi online i populluar dhe përditësuar	Zyra me një ndalesë, Sektori i Strehimit, Bashkia Elbasan	2024-2026
1.2 Hartime të studimeve të parafizibilitetit në nivel zone	1.2.1 Hartim i një raporti mbi mundësinë e përfitimit të banesave sociale nga zbatimi i PDV-ve	500,000	Bashkia Elbasan, Konsulencë	Raporti i publikuar	Bashkia Elbasan	2024-2025
	1.2.2 Hartim i një programi të dedikuar për përdorimin e INK për sektorin e strehimit social	20,000,000	Bashkia Elbasan, Konsulencë	Program i publikuar	Bashkia Elbasan	2024-2026
	1.2.3 Organizimi i tryezave të diskutimit me përfaqësues të sektorit të ndërtimit dhe zhvilluesve për mundësinë e aplikimit të programeve me bazë PDV-të dhe INK	300,000	Bashkia Elbasan, Donatorë	2 tryeza diskutimi të organizuara	Bashkia Elbasan	2024-2025
	1.2.4 Konsultim me komunitetin i programit të INK me fokus strehimin e përballueshëm	100,000	Bashkia Elbasan	5 seanca konsultimi të organizuara	Bashkia Elbasan	2024-2025
	1.2.5 Miratim i Programit për INK në Këshillin Bashkiak	Pa kosto	n/a	VKB i publikuar	Bashkia Elbasan	2026-2028
1.3 Evidentim në terren i banesave vakante me potencial për të zhvilluar qiramarrje përmes pronarit social	1.3.1 Evidentim i banesave vakante në territor, në bashkëpunim me OSSHE	100,000	Bashkia Elbasan, OSSHE	Harta e banesave e përditësuar	Bashkia Elbasan	2024-2025
	1.3.2 Hartim i një raporti për situatën aktuale të banesave vakante, statusit të tyre dhe potencialit për t'u shndërruar në	100,000	Bashkia Elbasan, donatorë	Raport i finalizuar	Bashkia Elbasan	2024-2025
	1.3.3 Fokus grupe – takime me pronarët e banesave të para-identifikuara për të incentivuar pronarin social	100,000	Bashkia Elbasan, donatorë, MFE	Min. 5 fokus grupe të organizuara	Bashkia Elbasan	2025-2026 (pas ndryshimeve ligjore)

1.4 Vëzhgim në terren i zonave në nevojë për përfitim nga programi i përmirësimit të kushteve të banimit	1.4.1 Hartim i një plani të vëzhgimeve në terren dhe një database paraprake të identifikimit të cilësisë së ndërtesave, në bashkëpunim me përfaqësues nga NJA dhe kryetarët e fshatrave	Pa kosto	Bashkia Elbasan, Njësitë Administrative	Plan aktiviteti dhe harta bashkëshoqëruese për zonat me cilësi të	Bashkia Elbasan	2024-2025
	1.4.2 Kryerja e vëzhgimeve në vend të ndërtesave të para-identifikuara dhe evidentimi i rasteve për përmirësim në nivel zone	500,000	Bashkia Elbasan, Njësitë Administrative	Min. 20 vizita vëzhgimi të kryera dhe të dokumentuara	Bashkia Elbasan	2024-2026
	1.4.3 Hartëzimi i gjetjeve dhe zhvillimi i një plani afatgjatë investimesh / kostosh për përshtatjen e tyre (nëpërmjet programeve të strehimit social apo programe të tjera)	500,000	Bashkia Elbasan, Donatorë	Hartë finale dhe plan investimesh i publikuar	Bashkia Elbasan	2025-2026
	1.4.4 Hartim i një plani para-fizibiliteti për retrofitin e ndërtesave mbi 50 vjecare në qytetin e Elbasanit	1,000,000	Bashkia Elbasan, Donatorë	Studim i publikuar	Bashkia Elbasan	2026-2028
1.5 Ngritja e Kapaciteteve Lokale për sektorin e strehimit	1.5.1 Realizimi i trajnimeve për ndryshimet ligjore dhe operacionalizimin e sistemit online	500,000	MFE	Min. 5 individë të sektorit të trajnuar në paketa të plota informacioni	Bashkia Elbasan	2004-2009
	1.5.2 Zhvillim kapacitetesh në fushën e hartimit të projekteve të lidhura me sektorin e strehimit social	500,000	Donatorë	Min. 5 individë të sektorit të trajnuar në paketa të plota informacioni	Bashkia Elbasan	2004-2009
1.6 Lehtësim i procedurave për aplikuesit e programeve sociale		Pa kosto	N/A	Procedura të aplikimeve të rishikuara / Nr aplikuesish më i lartë	Bashkia Elbasan/ MFE	2004-2009
1.7 Rishikim i PPV me fokus sigurimin e orientimeve më favorizuese për strehim social		Pa kosto	N/A	PPV e rishikuar	Bashkia Elbasan/ AKPT	2004-2009
O2_ Sigurimi i strehimit të përballeshëm nëpërmjet diversifikimit të pjesëmarrjes në programe të strehimit social për 80% të grupeve në nevojë strehimi						
2.1 Zbatimi i programit Banesa Sociale me Qira	2.1.1 Mbështetje me subvencionim të qirasë për deri 250 familje në vit në periudhën e programimit duke siguruar mbulim 100% të aplikuesve	13,000,000 (5,238,000 lek Bashkia Elbasan / 7,762,000 lek MFE)	Bashkia Elbasan (deri 40%); MFE (60%)	250 familje përfituese të subvencionimit të qirasë	Bashkia Elbasan	çdo vit
	2.1.2 Mbështetje për aplikimin e pronarit social nëpërmjet fushatave të komunikimit të vazhduar (në vijim të 1.3.3)	Pa kosto	Bashkia Elbasan	20 kontrata me pronarë socialë	Bashkia Elbasan	2004-2009

	2.1.3 Mbështetje e familjeve në nevojë për strehim social me apartamente nga fondi i banesave sociale të bashkisë	Kosto sipas PPP (pothuajse zero)	Bashkia Elbasan	150 familje të strehuara në banesa në pronësi bashkiake	Bashkia Elbasan	çdo vit
	2.1.4 Menaxhim i Banesave Sociale për qira, që do përfitohen nga Programi i Zhvillimit me Qëllim Strehimin	Kosto mirëmbajtje (për t'u detajuar në vijim)	Bashkia Elbasan	Për t'u përcaktuar në vijim	Bashkia Elbasan	2004-2009
2.2 Zbatimi i Programit për Përmirësimin e Kushteve të Banimit	2.2.1 Zbatim i programit Përmirësim Kushteve të Banimit për 150 familje në vit nëpërmjet grantit të menjëhershëm	145,124,000 lek (43,537,000 lek Bashkia Elbasan; 140,770,300 lek MFE)	Bashkia Elbasan (30%), MFE (70%)	150 familje përfituese të programit	MFE, Bashkia Elbasan	çdo vit
	2.2.2 Hartim projekt për rehabilitimin e zones ish-ushtarake dhe konvertim në fond banesash sociale	10,000,000 lek	Bashkia Elbasan, donatorë (IADSA, WB, GIZ, Delegacioni BE, etj)	Projekti i finalizuar	Bashkia Elbasan, Lëvizja Rinore Egjyptiane dhe Rome	2024-2026
	2.2.3 Zbatim i projektit për konvertimin në fond banese të ish-ndërtesave ushtarake në zonën e spitalit.	~140,000,000 lek	Bashkia Elbasan, MFE, donatorë (IADSA, WB, GIZ, Delegacioni BE, etj)	45 banesa sociale të përfituara; 9 ndërtesa të rindërtuara;	Bashkia Elbasan	2025-2028
2.3 Zbatimi i Programit Banesa me Kosto të Ulët	2.3.1 Hartim plan fizibiliteti për zbatimin e programit BKU në zonën e identifikuar (1 Ha)	200,000 lek	Bashkia Elbasan	Plani i realizuar	Bashkia Elbasan	2024-2025
	2.3.2 Kryerja e aplikimit pranë EKB për zonën (nëse vlerësohet si mundësi nga plani i fizibilitetit)	Pa kosto	Bashkia Elbasan	Aplikim i realizuar	Bashkia Elbasan	2024
	2.3.2 Zbatim i programit të BKU për zonën	Sipas vlerësimit të EKB	EKB	Kontrata e lidhur me EKB	EKB, Bashkia Elbasan	2024-2028
2.4 Zbatimi i Programit Zhvillimi i Zonës me Qëllim Strehimin	2.4.1 Lidhja e marrëveshjeve me zhvilluesit që do kontribuojnë në zbatimin e INK dhe PDV me qëllime sigurimin e strehimit (pas zbatimit të 1.2)	Pa kosto	Bashkia Elbasan	5 marrëveshje të nënshkruara	Bashkia Elbasan	2024-2028

	2.4.2 Hartimi i PDV (përmes INK) për zonat e para-identifikuara	20,000,000	Bashkia Elbasan, Donatorë	2 PDV të hartuara dhe miratuara 60 apartamente të përfituara nga INK	Bashkia Elbasan	2024-2026
	2.4.3 Hartimi i PDV me fokus riorganizimin e parcelave, për të mundësuar zhvillim në nivel zone dhe rritur aksesin në fondin 3% për banesa sociale	30,000,000	Bashkia Elbasan, Donatorë	3 PDV të hartuara dhe miratuara; 150,000euro fond banesash sociale të gjeneruara (nga 3%)	Bashkia Elbasan	2024-2026
	2.4.4 Zbatimi i PDV-ve të miratuara që kanë si synim sigurimin e strehimit social	Sipas studimit	Bashkia Elbasan, Zhvillues	5 PDV të zbatuara	Bashkia Elbasan	2025-2028
	2.4.5 Gjenerim i të ardhurave shtesë për strehim social nga zbatimi i fondit 3% për leje të veçanta ndërtimi	Pa kosto	Bashkia Elbasan	14 leje ndërtimi në vit, me sip. mesatare 3000 m2 273,000 euro/vit	Bashkia Elbasan	çdo vit
2.5 Zbatimi i programit të Strehave të Përkohëshme	2.5.1 Banesa të përkohshme të siguruara për familjet e rrezikuara nga fatkeqësitë natyrore	75,000,000	Bashkia Elbasan, MFE, Ministria e Mbrojtjes	150 streha të siguruara nga ripërshtatje kontenierësh dhe tenda	Bashkia Elbasan	2004-2009
2.6 Zbatimi i Programit të Banesave të specializuara	2.6.1 Studim para-fizibiliteti mbi mundësinë e përballimit të kostos operative të realizimit të Banesave të Specializuara në BS që do realizohen	100,000	Bashkia Elbasan, Donatorë	Studim i realizuar	Bashkia Elbasan	2024-2025
	2.6.2 Zbatimi i programit të banesave të specializuara për PAK dhe gratë kryefamiljare në njësitë e rehabilituara	Sipas projektit (2.2.3)	Bashkia Elbasan,	Ndërtesë e dedikuar për PAK (10-12 apartamente) Ndërtesë e dedikuar për grate kryefamiljare (10-12 apartamente)	Bashkia Elbasan	2026-2028
	2.6.3 Mbulim i shpenzimeve të mirëmbajtjes / operacionalizimit për banesat e specializuara, duke përfshirë kostot e ofrimit të shërbimeve në qendrat ditore respektive (aksesi në to)	-4,200,000	Bashkia Elbasan, donatorë Delegation i BE; KE; IADSA; GIZ; UNDP, etj)	4 punonjës të punësuar (shërbim roje, shërbim sanitar, shërbim social për PAK, shërbim social për grate /fëmijët)	Bashkia Elbasan	2024-2028
	2.6.4 Zhvillim i kopshteve urbane dhe projekteve me bazë sinergjinë komunitare e punësimit lokal, në hapësirat e lira të zones ish-ushtarake	-50,000,000	Bashkia Elbasan, donatorë: Delegation i BE; KE; IADSA; GIZ; UNDP, etj)	Kopshte urbane të ndërtuara dhe funksionale Aktivitete javore të zhvilluara në komunitetin e zones Tregje artizanale / produktesh lokale të ngritura për punësim të	Bashkia Elbasan	2026-2028

				banorëve në zone Hapësira lojërash për fëmijë të zbatuara		
2.7 Subvencionimi i interesave të kredive	2.7.1 Zbatim i programit të subvencionimit të interesave të kredive për familjet në nevojë për strehim të përballueshëm	Sipas aplikimit	MFE	Interesat e kredive të subvencionuara për 200 familje	MFE, Bashkia Elbasan	çdo vit
O3_ Sigurim i qasjes në strehim të përballueshëm të grupeve të pafavorizuara në bashki deri në masën 80 % të aplikuesve						
3.1 Ofrim i mundësive të dedikuara për grupe të ndryshme vulnerabël	3.1.1 Sigurim Strehimi për 100% të aplikuesve të cilët i përkasin shtresave që përfitojnë ndihmë ekonomike, nëpërmjet programit BSQ	Kosto sipas 2.1	Bashkia Elbasan, MFE	Përdorimi i sistemit online në kapacitet të plotë; 100% e aplikuesve për programin BSQ (subvencionim qiraje apo përfitim banese) përfitojnë	Bashkia Elbasan	2004-2009
	3.1.2 Mbështetje për familjet e komunitetit egjiptian dhe rom në varfëri ekstreme	Kosto sipas 2.1; 2.2	Bashkia Elbasan, MFE	200 aplikime në vit nga komunitetet rome / egjiptiane të jenë përfituese (në total për gjithë programet)	Bashkia Elbasan	çdo vit
	3.1.3 Mbështetje për PAK nëpërmjet programit BSQ, Banesave të specializuara	Kosto sipas 2.1; 2.6	Bashkia Elbasan	75 familje me anëtar PAK përfituese të programeve të strehimit (në total)	Bashkia Elbasan	çdo vit
	3.1.4 Mbështetje për mbi 50% të familjeve me rast të grave të dhunuara ose divorcuara nëpërmjet programit BSQ, zhvillimit të zones dhe banesave të specializuara	Kosto sipas 2.1; 2.2; 2.6	Bashkia Elbasan	50 familje me kryefamiljare gra (në kushte të dizavantazuara, apo dhune) përfituese të të paktën 1 programi strehimi	Bashkia Elbasan	çdo vit
	3.1.5 Mbështetje për 50% të familjeve që jetojnë në kushte strehimi jashtë normave, nëpërmjet Programit të përmirësimit të kushteve të banesës	Kosto sipas 2.2	Bashkia Elbasan, MFE	150 familje që sigurojnë grant të menjëhershëm për përmirësim kushtesh banimi	Bashkia Elbasan	çdo vit
	3.1.6 Nxitje për të përfituar nga programi i zhvillimit me bazë zone dhe BKU për kategoritë që kërkojnë strehim të përballueshëm	Kosto sipas 2.3, 2.4	Bashkia Elbasan, zhvilluesit, MFE	300 + familje të shtresave të mesme / ulëta që përfitojnë lehtësi në akses të apartamenteve (me blerje) nëpërmjet subvencionimit të interesave të kredive; sigurimit të	Bashkia Elbasan	çdo vit

				apartamenteve të përballueshme; dhe BKU		
3.2 Harmonizim i Politikave me sektorë të tjerë në funksion të strehimit social	3.2.1 Hartim i një programi për përmirësimin e efencës energjitiqe në banesat aktuale parafabrikate në qytet	1,000,000	Bashkia Elbasan, donatorë, Agjencia e Efencës Energjitiqe	Program i hartuar dhe miratuar në KB	Bashkia Elbasan	2004-2009
	3.2.2 Hartim i një programi të integruar punësimi dhe edukimi për grate kryefamiljare në kushte sociale të disavantazuara	1,000,000	Bashkia Elbasan, donatorë	Program i hartuar dhe miratuar në KB	Bashkia Elbasan	2004-2009
	3.2.3 Hartimi i një programi të dedikuar për punësimin e PAK në marrëveshje me bizneset lokale	1,000,000	Bashkia Elbasan, donatorë	Program i hartuar dhe miratuar në KB	Bashkia Elbasan	2004-2009
	3.2.4 Hartimi i një programi afatgjatë strehimi dhe integrimi me tregun e punës për përfituesit e banesave sociale me qira	1,000,000	Bashkia Elbasan, donatorë	Program i hartuar dhe miratuar në KB	Bashkia Elbasan	2004-2009
	3.2.5 Hartimi i një plani afatgjatë për përballueshmërinë e tregut të tokës dhe strehimit në Bashkinë Elbasan	2,000,000	Bashkia Elbasan, donatorë	Plan i hartuar dhe miratuar në KB	Bashkia Elbasan	2004-2009

4. Monitorimi dhe Zbatimi

Me miratimin e Programit 5-vjeçar të strehimit, Bashkia Elbasan do të bëjë përshtatjet respektive në Planin Buxhetor Afatmesëm. Varësisht fazimit të zhvilluar në këtë program, ajo do mobilizojë kapacitetet njerëzore për vëzhgimet në terren dhe përmirësimin e databesës së strehimit. Bashkia, do të angazhohet në informim të komunitetit dhe veçanërisht të pronarëve të mundshëm socialë.

Monitorimi i këtij plani do të kryhet në dy nivele – monitorim i zbatimit të programit 5-vjeçar; si dhe monitorim i situatës së strehimit dhe grupeve vulnerabël në nevojë për strehim në bashki. Ky monitorim aktualisht është më i kufizuar, duke qënë se bashkia ende nuk ka ngritur databazën e plotë për strehimin social. Gjithsesi, ky dokument do shërbejë si bazë për rritjen e kapaciteteve dhe parapërgatitje për vlerësimin dhe programimin për periudhën 2028-2033. Monitorimi i zbatimit të planit bëhet bazuar në indikatorët e zhvilluar në Programin e detajuar.

Tabela më poshtë identifikon disa tregues që lehtësojnë procesin e monitorimit lidhur me angazhimet e bashkisë për situatën e strehimit social në Elbasan:

Tabela 9 Indikatorët e monitorimit të situatës së strehimit social Elbasan

Nr.	Treguesit	Kush e llogarit treguesin	Vlera bazë Deri 2022	Synimi 2028	Frekuenca e matjes
-----	-----------	---------------------------	----------------------	-------------	--------------------

1	Popullimi i sistemit për grumbullimin e të dhënave	Bashkia	60%	100%	1 vjeçar
2	Përqindja e aplikantëve për strehim social që kanë përfituar nga një program strehimi social (përfitues ndaj aplikues)	Bashkia	70%	80%	1 vjeçar
3	Numri i familjeve që përfitojnë nga programi i përmirësimit të kushteve të banimit	Bashkia	82	150	1 vjeçare
4	Përqindja e përfituesve ndaj aplikuesit për programin e subvencionimit të qirasë në treg të lirë	Bashkia	80%	100%	1 vjeçare
5	Numri i përfituesve nga program i subvencionimit të qirasë	Bashkia	179	250	1 vjeçare
6	Numri i pronarëve socialë të regjistruar në bashki	Bashkia	0	20	5 vjeçare
7	Mbështetje për PAK nëpërmjet programeve BSQ	Bashkia	55	75	1 vjeçare
8	Numri i familjeve me gra të vetmuara/ të divorcuara / nëna vajza që mbështeten nëpërmjet programeve të strehimit	Bashkia	33	50 në vit	1 vjeçare
9	Rritja e mbështetjes së komunitetit egjyptian dhe rom për sigurim strehimi të përshtatshëm	Bashkia	138	200 në vit	1 vjeçare
10	Numri i aplikuesve që përfitojnë NE dhe janë pjesë e një program strehimi social	Bashkia	42	50	1 vjeçare
11	Numri i përfituesve nga subvencionin i interesave të kredive	Bashkia	151	200	1 vjeçare
12	Numri i familjeve me kryefamiljare nëna që përfitojnë nga program i subvencionimit të interesave të kredive	Bashkia	61	100	1 vjeçare

Burimi: Autorët

Gjatë hartimit të këtij dokumenti Bashkia Elbasan ka marrë në konsideratë një numër risqesh që mund të kërcënojnë zhvillimin e aktiviteteve. Më poshtë listohen risqet e identifikuar për nënobjektivat, dhe disa masa që duhen marrë apo mund të merren në vijim për të adresuar këto risqe. Bashkia parashikon shumë aktivitete që mbështesin njëra tjetrën, në mënyrë që të reduktohet risku në mënyrë domethënëse.

Tabela 10 Monitorimi i Riskut në zbatimin e këtij plani

Nënobjektivat	Risku	Masa zbutëse
1.1 Identifikim i vendodhjes dhe nevojave të grupeve të margjinalizuara	- Mungesë stafi për të kryer vëzhgimet	- Propozohet si pjesë e këtij programi bashkëpunimi me stafin e Njësive Administrative dhe koordinim me kryetarët e fshatrave

1.2 Hartime të studimeve të parafizibilitetit në nivel zone	- Mungesë ekspertize për të kryer studime të thelluara për zhvillimin e tokës	- Duhet të kërkohet ndihmë nga donatorë për këtë çështje / të bashkëpunohet me OJF në aplikime për të përfutur nga këto projekte
1.3 Evidentim në terren i banesave vakante me potencial për të zhvilluar qiramarrje përmes pronarit social	- OSSHE nuk ofron mundësi bashkëpunimi për identifikimin e banesave vakante	- Do zhvillohen vëzhgime në terren nëpërmjet task-forcave
2.1 Zbatimi i programit Banesa Sociale me Qira	- Bashkia nuk ka buxhet për zbatimin e programit - Mungesë aplikimesh për pronar social	- Buxheti I alokuar është realist. Nëse ndodh që të mos mbulohet do kërkohet mbështetje MFE - Do kryhen fushata më agresive informimi / do negociohet për benefite më të prekshme nga ana e bashkisë
2.2 Zbatimi i Programit për Përmirësimin e Kushteve të Banimit	- Aplikimet nuk miratohen nga MFE - Nuk gjenden opsione të përshtatshme teknikisht për konvertim në Fond Banese - Grantet e menjëhershme nuk zhvillohen dot për gjithë aplikuesit	- Aplikohet ne EKB, me projekt të kryer / Kalohet në skema PPP nëse nuk është i suksesshëm aplikimi - Aplikohet Ndërtimi nga e Para, me mbështetjen e MFE - Eksplorohen mundësi për rritjen e përqindjes së financimit nga bashkia duke alokuar një pjesë nga buxheti i përfutur prej 3%
2.3 Zbatimi i Programit Banesa me Kosto të Ulët	- EKB nuk financon për zhvillimin	- Bashkia vijon me alternativën PPP
2.4 Zhvillimi i Zonës për Strehim	- Mungesë zhvilluesish aktivë në qytet - Mungesë kapacitetesh në projektim PDV - Kapacitete të limituara për aplikimin e INK - Situata ndërtimi në vend e disavantazuar	- Kërkohe ndihma e MFE për financim të investimit - Kërkohe ndihmë nga ekspertizë e jashtme / projekte me donatorë - Kërkohe ndihmë nga ekspertizë e jashtme / projekte me donatorë - Parashikimet për alokimin e fondit 3% janë bërë duke marrë në konsideratë skarcitet aplikimesh për leje ndërtimi mbi 2000m ²
2.5 Zbatimi i Programit Streha të Përkohëshme	- Mungesë fondesh për blerje strehash	- Bashkia duhet të bashkëpunojë me Sektorin EMC për të siguruar financim nëpërmjet fondit 4% të dedikuar për mbrojtjen civile
2.6 Zbatimi i Programit Banesa të specializuara	- Studimi tregon që nuk janë efikase për t'u aplikuar	- Sektori i strehimit rrit bashkëpunimin me shoqatat respektive dhe sektorin e mbrojtjes sociale
3.2 Harmonizim i Politikave me sektorë të tjerë në funksion të strehimit social	- Institucionet qendrore nuk përgjigjen në mënyrë efikase	- Bashkia referohet në Ministrinë e Linjës për strehimin në mënyrë që të nxitet bashkëpunimi

Burimi: autorët

Referenca

AKPT, USAID, 2016: Instrumentet Financiare për Zhvillimin e Tokës - Dokument Politikash

Bashkia Elbasan, 2018: Plani i mbrojtjes sociale, 2018-2022

Bashkia Elbasan, 2022: Plani vendor i barazisë gjinore

Bashkia Elbasan, 2022: Plani vendor i Emergjencave Civile

Bashkia Elbasan, 2018: sistemi ROMALB

Bashkia Elbasan, 2020: Plani i Performancës Afatmesëm Buxhetore 2020–2022]

Bashkia Elbasan, 2016. Plani i Përgjithshëm Vendor, Bashkia Elbasan 2015-2030, PLGP, USAID.

Bashkia Elbasan, 2019: Plani Vendor Për Integrimin e Pakicave Rome dhe Egjiptiane 2019-2022.

Gremi B & Kasa D. 2016. Guidë mbi shërbimet sociale në territorin e Qarkut Elbasan.

Instat, 2019: Vjetari Statistikor Rajonal 2019

Instat, 2020: Vjetari Statistikor Rajonal 2020

Instat, 2020: Regjistri i Ndërmarrjeve

Instat, 2011. Censusi i Popullsisë dhe Banesave, Qarku Elbasan

KE, 2017: Vëzhgim bazë të pakicës Rome në tetë bashki përfshirë Bashkinë Elbasan

Lëvizja Rinore Egjiptiane dhe Rome, 2016: Studimi mbi popullsinë Egjiptiane, Ambasada Suedeze dhe Civil Rights Defenders.

MFE, 2015: Strategjia Kombëtare e Strehimit Social

MFE, UNDP, 2021: Udhëzuesi për Strehimin Social në nivel Bashkie, Leave no one behind.

Regjistri i Gjendjes Civile Bashkia Elbasan, viti 2018

ShSSH, 2019. Raport: Vlerësimi i Nevojës për Shërbime Shoqërore në 12 Qarqet e Shqipërisë.

Shërbimi Gjeologjik Shqiptar, Gjeoresurset dhe Gjeorreziqet në Qarqet e Shqipërisë, Qarku i Elbasanit, Tiranë 2014.

Anekse

A.1. Analiza e thelluar e Bashkisë Elbasan

A.2. Dokumentim i takimeve konsultuese

7316/2
05.01.2024.



REPUBLIKA E SHQIPËRISË
PREFEKTI I QARKUT ELBASAN
SEKTORI JURIDIK

Nr. 13957 Prot.
11

Elbasan më 05.01. 2024

Lënda: Konfirmim akti

KËSHILLIT BASHKIAK ELBASAN

Në mbështetje të nenit 16 të ligjit nr.107/2016 datë 27.10.2016 “Për Prefektin e Qarkut”, pas verifikimit të ligjshmërisë së aktit tuaj nr.130 datë 26.12.2023 “Për miratimin e Planit të Strehimit Social 2024-2029”, konfirmojmë në parim, mbështetjen e tij në ligj.





9

REPUBLIKA E SHQIPËSË
BASHKIA ELBASAN
KËSHILLI BASHKIAK

Nr. 7314/11 prot.

Ebasan më 27/12/2023

V E N D I M
Nr. 131 datë 26/12/2023

Për miratimin e Planit të Veprimit për Mbrojtjen Sociale 2024 – 2027

Këshilli Bashkiak në mbledhje e saj të datës 26/12/2023 pasi shqyrtoi relacionin e paraqitur nga Drejtoria e Shërbimeve Sociale, bazuar në nenin 28/1 të ligjit nr. 139/2015 “Për vetëqeverisjen vendore”, i ndryshuar, Ligji Nr.10107/2009, “Për kujdesin shëndetësor në Republikën e Shqipërisë”, Ligji Nr.121/2016, “Për shërbimet e kujdesit shoqëror në Republikën e Shqipërisë”, Ligji Nr. 57/2019 “Për asistencën sociale në Republikën e Shqipërisë”, Ligji nr. 68/2017 “Për financat e vetëqeverisjes vendore”, Ligji Nr.93/2014 “Për përfshirjen dhe aksesueshmërinë e personave me aftësi të kufizuar” dhe Strategjinë Kombëtare të Mbrojtjes Sociale 2020-2023:

V E N D O S I

- I. Të miratojë Planin Vendor të Veprimit për Mbrojtjen Sociale 2024 – 2027
- II. Ngarkohet për zbatimin e këtij vendimi grupi i punës i ngritur me Urdhër Administrativ Nr. 989 datë 16.02.2023 dhe Drejtoria e Shërbimeve Sociale.
- III. Ky vendim hyn në fuqi 10 ditë pas miratimit në Këshillin Bashkiak.

Drejtori MPS E. Kolla

Drejtori Buxhet-Financë

A. Merkja

Drejtori Juridik A.Hoxha

Sekretari Këshillit Bashkiak

Kryetari Këshillit Bashkiak

Elvi Çuni

Lutfi Lala

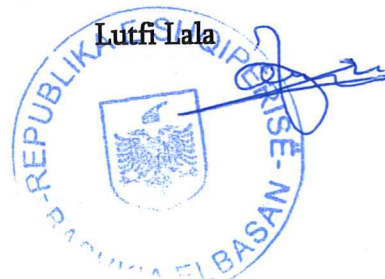



PLANI I VEPRIMIT PËR MBROJTJEN SOCIALE



BASHKIA ELBASAN

2024-2027

Janar 2024

Plani i Mbrojtjes Sociale Elbasan (Plani) përshkruan prioritetet e Bashkisë Elbasan në fushën e përfshirjes dhe mbrojtjes sociale deri në vitin 2027. Ai përmban gjithashtu një listë masash që ndikojnë në përfshirjen sociale dhe luftimin e varfërisë, burimet njerëzore dhe fondet publike (qendrore dhe vendore) dhe jopublike të parashikuara për mbështetjen, riintegrimin dhe përfshirjen sociale të njerëzve dhe familjeve në nevojë. Plani bazohet në Vizionin afatgjatë të Ministrisë së Shëndetësisë dhe Mbrojtjes Sociale për përfshirjen sociale që synon t'i sigurojë çdo qytetari shqiptar, burrë, grua, djalë apo vajzë, pavarësisht të ardhurave, origjinës, moshës, gjinisë, etnisë, edukimit, orientimit seksual, identitetit kulturor, bindjeve politike e fetare, shërbime publike cilësore, të cilat rikonceptohen me prioritet familjen dhe duke adresuar "qasjen e ciklit të jetës". Plani synon të kontribuojë në krijimin e një klime që synon dobësimin ose ngadalësimin e përjashtimit social.

Plani i paraqitur ka si qëllim të rishikojë dhe konsolidojë *Planin Social aktual*, në Bashkinë Elbasan duke zgatur harkun kohor të saj deri në vitin 2027.

Dokumenti është hartuar mbi bazën e konsultimeve, diskutimeve dhe këshillimeve me profesionistë, ekspertë dhe aktorë të fushës së NE, PAK dhe Shërbimeve Shoqërore në Bashkinë Elbasan.

Plani ka në fokus familjen, personin me aftësi të kufizuara dhe individin në nevojë. Plani **prezanton mbështetjen për familjen** nëpërmjet: i) zbatimit me efikasitet të skemës së NE e cila shenjëstron familjet më të prekura nga varfëria; ii) Ofrimit të NE nga buxheti lokal për familje në nevojë që nuk përfitojnë ndihmë nga skema e NE; iii) inkurajimit dhe mbështetjes së familjeve për daljen nga skema NE duke riintegruar në tregun punës (strategjia e daljes) anëtarët në moshë pune të familjeve përfituese; iv) akordimit të ndihmës së menjëhershme financiare për nënat me foshnja të porsalindura; v) paketës mbështetëse me subvencione shtesë/bonuse për vaksinimin dhe arsimimin e fëmijëve; vi) ofrimit të paketës së ndihmës në natyrë; vii) mbulimit të shpenzimeve të transportit për ndjekjen e ciklit arsimor të detyrueshëm për fëmijët; viii) ofrimit të lehtësirave për sigurimin e ngrohjes në periudhën e dimrit; ix) prioritizimit të familjeve në NE në skemat e strehimit nëpërmjet ofrimit të bonusit të qerave për shtëpi. **Mbështetja dhe kujdesi për Personat me Aftësi të Kufizuar** prezantohet në Plan nëpërmjet zbatimit të legjislationit të aftësisë së kufizuar, modelit të ri bio-psiko-social të vlerësimit dhe përfitimit të aftësisë së kufizuar për të rritur apo fëmijë. Plani prezanton: i) mbështetjen me pagesë në CASH të personave me aftësi të kufizuar; ii) ngritjen e shërbimeve shoqërore të reja mbështetëse për PAK dhe konsolidimin e shërbimeve ekzistuese; iii) institucionalizimin e bashkëpunimit ndër-institucional për të krijuar një rrjet shërbimi mbështetës për PAK në territorin e Bashkisë Elbasan; iv) Ndërtimin e protokolleve që integrojnë pagesat në CASH me shërbimet shoqërore për personat me aftësi të kufizuar. Plani synon të zhvillojë **një sistem të integruar funksional të shërbimeve të kujdesit shoqëror** për individët në nevojë, inkurajon pjesëmarrje të plotë dhe efektive në shoqëri nëpërmjet konsolidimit të shërbimeve ekzistuese dhe zgjerimit të shportës së shërbimeve me shërbime të reja.

Plani ofron një ndërthurje të burimeve financiare për realizimin e tij duke gërshetuar alokimet nga buxheti i shtetit për NE dhe AK, fondet nga të ardhurat e Bashkisë Elbasan, Fondin Social për

- ✓ Strategjia Kombëtare për Zhvillim dhe Integrim 2015-2020
- ✓ Strategjia Kombëtare për Decentralizimin dhe Qeverisjen Vendore 2023-2030
- ✓ Strategjia Kombëtare për Punësim dhe Aftësi 2023-2030
- ✓ Strategjia e Zhvillimit të Arsimit Parauniversitar 2014-2020
- ✓ Dokumenti Politik – Reforma e Vlerësimit të Aftësisë së Kufizuar në Sistemin e Mbrojtjes Sociale
- ✓ Strategjia Kombëtare për Barazinë Gjinore 2021-2030
- ✓ Strategjia Kombëtare të Mbrojtjes Sociale 2020-2023

Korniza e përgjithshme ligjore, mbi bazën e të cilës organizohet dhe realizohet mbrojtja, kujdesi dhe integrimi social përbëhet nga:

- Ligji Nr. 57/2019 “Për asistencën sociale në Republikën e Shqipërisë”,
- Ligji Nr.121/2016, “Për shërbimet e kujdesit shoqëror në Republikën e Shqipërisë”.
- Ligji Nr. 104/2014, “Për disa ndryshime dhe shtesa në ligjin Nr. 7703, datë 11.5.1993, "Për sigurimet shoqërore në Republikën e Shqipërisë",
- Ligji Nr.10107/2009, “Për kujdesin shëndetësor në Republikën e Shqipërisë”,
- Ligji Nr. 139/2015 “Për vetëqeverisjen vendore”,
- Ligji Nr. 8137/1996 “Për ratifikimin e Konventës Evropiane për mbrojtjen e të drejtave të njeriut dhe lirive themelore (FZ 20-1996).

Plani ka gjithashtu, synimin të shërbejë si bazë për dialog të mëtejshëm me Qeverinë Shqiptare, Donatorë (ndërkombëtarë dhe kombëtarë) dhe partnerët socialë / shoqërinë civile mbi çështjet e të drejtave dhe mbrojtjes sociale.

Bashkia Elbasan garanton një sistem integral të mbrojtjes sociale nëpërmjet hartimit, miratimit të Planit Social 2024-2026, Planit për Barazinë Gjinore, Planit të Integritetit për pakicat romë dhe egjiptian, Planit për strehimin etj. Të gjitha Planet janë pjesë integrale e sistemit të mbrojtjes sociale në Bashkinë Elbasan, ato janë gjithpërfshirës dhe komplementarë të njërit tjetrit duke ofruar një mbulim të integruar të shërbimeve për komunitetin e Bashkisë Elbasan.

KUADRI INSTITUCIONAL

Drejtoria e Përgjithshme e Kujdesit Social (DPKS)

DPKS ka për mision vënien në zbatim dhe mirë administrimin e politikave, legjislacionit dhe shërbimeve shoqërore për individët, familjet dhe grupet e ndryshme shoqërore brenda territorit të Bashkisë Elbasan. Ajo është përgjegjëse për identifikimin e individëve, familjeve dhe grupeve vulnerabël, hartëzimin e shërbimeve sociale si edhe hartëzimin e nevojave me qëllim planifikimin, administrimin dhe ofrimin e shërbimeve cilësore në territorin e Bashkisë Elbasan.

DKPS ka nën strukturën e saj

1. Drejtoria e Mbrojtjes dhe Përfshirjes Sociale:

- a. *Spektori i Mbrojtjes së Fëmijëve, Barazisë dhe Gjinore dhe Viktimave të Dhunës në Familje*
- b. *Spektori i Kujdesit të Shtresave në Nevojë dhe Moshës së Tretë*
- c. *Spektori i Planifikimit dhe Administrimit të Shërbimeve Sociale e Komunitare*

2. Drejtoria e shërbimeve sociale

- a. *Spektori i Vlerësimit dhe Pagesave të Ndihmës Ekonomike dhe Aftësisë së Kufizuar*

2- Faza e Dytë “Draftimi i Planit Social 2024-2027”

2.1 Vlerësimin e kapaciteteve institucionale, materiale, financiare dhe njerëzore të bashkisë, për të ofruar shërbime sociale me standarde;

2.2 Konsultime për të kuptuar nevojat, problemet, interesat dhe sfidat për vitet e ardhshme për Planin Social 2024-2027 me;

i) strukturat kryesore të ofrimit të shërbimeve sociale në Bashkinë Elbasan;

ii) strukturat përgjegjëse për hartimin e buxhetit vendor;

iii) Intervistë me n/kryetarin e Bashkisë Elbasan ;

iv) Konsultim me përfaqësues të OJF-ve që ofrojnë shërbime për komunitetin;

2.3 Rishikimin e Planit Social për periudhen 2024-2027, për Bashkinë e Elbasan në nivel aktivitetesh.

3- Faza e tretë “Finalizimi i Planit Social 2024-2027”.

3.1 Draftimi i Planit Social 2024-2027 ;

3.2 Diskutimi i Planit Social 2024-2027 me Bashkinë Elbasan dhe OJF-të lokale;

3.3 Përfshirja e komenteve dhe rekomandimeve në Planin Social 2024-2027.

I. ANALIZA E SITUATËS

1.1 PROFILI I BASHKISË ELBASAN

Shtrirja gjeografike dhe popullsia, Bashkia Elbasan ka një sipërfaqe prej 872.03 km² dhe kufizohet në veri me Bashkinë Tiranë, në lindje me Bashkinë Librazhd, në jug-lindje me Bashkinë Prrenjas, në jug-perëndim me Bashkinë Gramsh dhe në perëndim me Bashkinë Peqin dhe Cërrik. Bashkia Elbasan është bashkia e tretë më e madhe në Shqipëri. Bashkia e Elbasanit është pjesë e Qarkut Elbasan. Ajo përbëhet nga qyteti, 12 Njësi Administrative (Labinot-Fushë, Labinot-Mal, Gjinar, Shushicë, Gjergjan, Funar, Shirgjan, Tregan, Gracen, Bradashesh, Papër, Zavalinë) dhe 116 fshatra.

Bashkia Elbasan	Njësitë administrative përbërëse	Qytetet dhe fshatrat në përbërje të tyre
	Elbasan	Qyteti Elbasan (6 Lagje)

Niveli i papunësisë (15-29 vjç) në Bashkinë Elbasan në dhjetor 2022 është 21.5 % ose 2 herë më i lartë se niveli i papunësisë për të gjitha popullsinë aktive (10.8%)³
Ekonomia e Bashkisë Elbasan ndahet mes shërbimeve, tregtisë dhe industrisë në qytet dhe bujqësisë e blegtorisë në zonat rurale. Ajo ka në territorin e saj një pjesë të madhe të industrisë së rëndë të Shqipërisë, përfshirë industrinë e përpunimit të metaleve, atë të çimentos, ferrokromit, përpunimit të çimentos etj. Të dhënat e ofruara nga INSTAT, tregojnë se për vitin 2021 kjo bashki numëron 4557 ndërmarrje aktive, 30% e të cilave drejtohet nga gratë dhe vajzat . Krahasuar me vitin 2020 numri i ndërmarrjeve aktive për vitin 2021 është ulur me 22.6% . Bashkia Elbasan ka të zhvilluar një larmi sipërmarrjesh private të tilla si: Bujqësi dhe peshkim; Industri; Ndërtim; Tregti; Hoteleri, bare, restorante; Transport; dhe Shërbime të tjera.⁴

Bujqësia është e përqendruar në pjesën e territorit të fshatrave të Bashkisë. Të dhëna të ofruara nga INSTAT në fund të vitit 2021 numërohen 1651 fermerë në Bashkinë Elbasan.

1.2 MBROJTJA SHOQERORE

Mbrojtja shoqerore dhe shërbimet e kujdesit social në Bashkinë Elbasan përbëhen nga tre programet në vijim:

1.2.1 Programi i Ndhmës Ekonomike

1.2.2 Pagesa për aftësinë e kufizuar

1.2.3 Shërbimet e kujdesit shoqëror

1.2.1 NDIHMA EKONOMIKE

Në kushtet kur në Shqipëri nuk ka bazë krahasimi për nivelin e varfërisë është pranuar fakti se ndihma ekonomike lehtëson varfërinë nëpërmjet skemës së NE.

Në Bashkinë Elbasan pagesa e Ndhmës Ekonomike është programi bazë i mbështetjes së familjes në nevojë. Që nga Janari 2018 në Bashkinë Elbasan (sikurse në të gjithë territorin e Shqipërisë) ndihma ekonomike ofrohet sipas skemës së formulës së pikëzimit e cila ofron mundësinë që krahas familjeve të përzgjedhura përfituese të NE, Bashkia të ofrojë mbështetje edhe për familjet e varfëra, jo përfituese nga sistemi i pikëzimit, nëpërmjet përdorimit të fondit 6% të bashkive⁵. Burimi i financimit të NE në këto skema është Ministria e Shëndetësisë dhe Mbrojtjes Sociale. Në të njëjtën kohë Bashkia Elbasan ofron nga burimet e veta një fond të veçantë për familje në nevojë të cilat nuk përfitojnë nga skemat e mësipërme duke përcaktuar paraprakisht me vendim të

³ Tabela 3. Anketa Tremujore e Forcave të Punës, Tr.4.2018-Tr.4.2022

⁴ <https://amvv.qeverisjavadore.gov.al/elbasan/>

⁵ Këshilli Bashkiak trajton me ndihmë ekonomike familjet në nevojë të cilat nuk mund të përfitojnë NE nga skema e pikëzimit, duke vendosur kriteret e veta të trajtojnë familje që ato gjykojnë se janë të varfra, duke i dhënë një fond shtesë në masën 6 përqind mbi fondin për bllok-ndihmën ekonomike për Bashkinë.

Pjesë integrale e pagesës së NE janë subvencionet⁶ shtesë të ofruara nga Bashkia Elbasan:

- ❖ Për familjet me fëmijë të vegjël për vaksinimin dhe arsimimin e tyre në masën deri në 400 lekë shtesë aplikohen çdo muaj.
- ❖ Kompensim për rritjen e çmimit të energjisë elektrike. 2541 familje përfituan kompensim për rritjen e çmimit të energjisë elektrike në masën 40,084 mijë lekë për vitin 2022.
- ❖ Ndhma Ekonomike krahas kategorive ekzistuese përfituese të transfertës së NE (familjeve në nevojë edhe jetimëve) mbështet edhe familjet me trinjakë, katërnjakë e pesënjakë; Aktualisht, vetëm një familje me mbi 3 trenjakë, përfitoi NE dhe masa e përfitimit është 9900 lekë në muaj.
- ❖ Viktimat e trafikimit⁷ dhe viktimat e dhunës në marrëdhëniet familjare. Numri i viktimave të trafikimit në Bashkinë Elbasan për vitin 2022 ishte 2 raste dhe fondi për to ishte 221 mijë lekë. Numri i viktimave të dhunës në Dhjetor 2022 në Bashkinë Elbasan është rritur me 39.08% në krahasim me janarin 2022. Për vitin 2022, janë mbështetur mesatarisht 75 viktima me një fond prej 8.830 mijë lekë.
- ❖ Duke filluar nga Janari 2019, Bashkia Elbasan, nëpërmjet politikave të reja sociale, mbështet drejtpërdrejt fëmijët, familjen dhe zhvillimin e shoqërisë, duke garantuar shpërblimin (bonus) për çdo të porsalindur, 40 mijë lekë për fëmijën e parë, 80 mijë lekë për fëmijën e dytë dhe 120 mijë lekë për fëmijën e tretë. Për vitin 2022, 2369 familje përfituan dhe vlera e lëvruar nga bashkia është 163.285 mijë lekë.

Krahas skemave mbështetëse në para të Ndhmës Ekonomike Bashkia Elbasan zbaton një politikë mbështetëse për familjet në nevojë që lidhen me:

- ❖ Mbulimin e shpenzimeve të transportit për fëmijët për ndjekjen e arsimit të detyruar, për vitin 2022 vlera e fondit për mbulimin e transportit ofruar nga Bashkia Elbasan është 59.3 milion lekë;
- ❖ Ofrimi i paketës së ndihmës në natyrë;
- ❖ Ofrimi i lehtësirave për sigurimin e ngrohjes në periudhën e dimrit;
- ❖ Prioritizimit të familjeve në NE në skemat e strehimit nëpërmjet ofrimit të bonusit të qerases për shtëpi;
- ❖ Përjashtim apo ulje të detyrimit për taksat për familjet përfituese nga skemat e mbrotjes sociale në Bashki;

SFIDAT LIDHUR ME NDIHMËN EKONOMIKE

Sfidat në lidhje me zbatimin e skemës së përfitimit të transfertave të NE janë:

- Zbatimi me efikasitet i skemës së NE në të gjithë territorin e Bashkisë Elbasan, vlerësimi të paraprak të familjeve që aplikojnë për NE nëpërmjet intervistimit dhe vizitave periodike në shtëpi të familjeve aplikuese apo përfituese të NE-së.

⁶ Ky subvencion përlllogaritet shtesë në pagesën e NE

⁷Neni 1 ligjit nr.10 252, datë 11.3.2010

ç) personat, të cilët janë deklaruar invalidë pune me vendim të Komisionit Mjekësor të Caktimit të Aftësisë për Punë, që përfitojnë pension invaliditeti dhe shtesë mujore mbi të, sipas Statusit të Invalidit të Punës

Gjithashtu përfitojnë pagesë verbërie të gjithë personat me mungesë të plotë ose të pjesshëm të shikimit, të lindur ose të fituar të cilët sipas kritereve mjekësore janë të paaftë për punë dhe sipas përcaktimeve të ligjit nr.8098 date 28.03.1996 “Për Statusin e të Verbërit”, si dhe VKM nr.277 date 18.6.1997 “Per perfitimet nga statusi i te verberit”.

Në vitin 2021 në Bashkinë Elbasan nisi të zbatohet Modeli Bio-psiko-social për Vlerësimin e Aftësisë së Kufizuar. Me ndolin e ri, përfitimi i aftësisë së kufizuar, ofrohet për 4 nivele (niveli i lehtë i AK, nivel mesatar i AK, nivel i rëndë i AK dhe nivel i thellë i AK) nga 2 nivele të kategorizuar në modelin e vjetër (grupi i parë dhe grupi i dytë). Kjo ndarje në 4 nivele synon nxitjen dhe integrimin në jetën shoqërore si gjithë të tjerët të personave me AK që kanë dëshirë dhe mundësi të kenë një jetësë të pavarur (ligji parashikon që PAK të vlerësuar në nivelin e lehtë të orientohen drejt shërbimeve, formimit profesional dhe punësimit). Gjithashtu në modelin e ri Ndhmësi Personal është konceptuar si një mbështetje e individit për të kryer aktivitetet bazike të jetesës në momentet kur individit paraqet nevojë për ndihmës personal. Në këtë mënyrë ndihmësi personal mund të jetë i herpashershëm (vetëm në rastet ku personit me AK i nevojitet të kryejë aktivitete bazike të përditshme) osë ndihmës personal i përheshëm (që qëndron pranë personit me AK në çdo moment të jetës së tij për të kryes veprimtari të jetës së përditshme).

Nga njëra anë, sistemi i ri i vlerësimi paraqet një reflektim të praktikës bashkohore ndërkombëtare duke rritur eficensën e vlerësimit nga ana tjetër ka ulur ndjeshëm përfitimet abusive. Ne vitin 2022 numri i personave përfitues të AK është ulur me 5.06% (në vitin 2022 trajtohen mesterisht në muaj 5703 persona me AK kundrejt 6007 personave të trajtuar në vitin 2021). Nr i personave përfitues të ndihmës personal gjatë vitit 2022 është ulur në masën 15.39% në krahasim me vitin 2021 (në vitin 2022 trajtohen mesatarisht 863 persona me ndihmës personal kundrejt 1020 personave përfitues të ndihmës personal në 2021). Fondi i përfituar për aftësinë e kufizuar në vitin 2022 është ulur me 45.6% në krahasim me vitin 2021. Kjo ulje tregon jo vetëm largimin nga skema e vlerësimit të përfituesve abusive por edhe rivlersim nivelit të aftësisë së kufizuar e shoqëruar me ndryshim të masës së përfitimit.

Ndërsa vlerësimi i aftësisë së kufizuar me modelin social realizohet nga Komisionet Shumëdisiplinore të Vlerësimit të Aftësisë së Kufizuar të ngritura pranë Drejtorive Rajonale të Shërbimit Social Shtetëror, roli i Bashkisë në këtë proces orientohet drejt: i) zbatimit të rekomandimeve të komisionit shumëdisiplinar për hartimin e planeve zhvillimore një vjeçare për personat me aftësi të kufizuar dhe ndjekjen e tyre; ii) vlerësimin e përfitimit të pagesës së aftësisë së kufizuar nëpërmjet verifikimit të cilësisë së kushteve të jetesës së personit me aftësi të kufizuar çdo tre muaj (pra 4 herë në vit). Burimet njerëzore të Bashkisë Elbasan për zbatimin e detyrave funksionale ligjore për AK, aktualisht janë të pamjaftueshme.

SFIDAT LIDHUR ME AFTËSINË E KUFIZUAR

Sfidat e Bashkisë Elbasan në zbatimin të aftësisë së kufizuar lidhen me:

- 1- Mundësi ofrimi të shërbimeve shoqërore për të gjithë personat me aftësi të kufizuar të vlerësuar nga komisioni shumëdisiplinor të vlerësimit të aftësisë së kufizuar për të përfituar shërbime shoqërore;

Kapaciteti i qendrave është i kufizuar dhe nuk mbulon të gjitha nevojat për shërbime shoqërore në nivel Bashkie. Shërbimet komunitare janë të lokalizuara në qytetin e Elbasanit dhe në rrethinat e tij. Vetëm në 1 (një) nga 12 Njësitë Administrative të Bashkisë Elbasan është ngritur dhe funksionin një qendër komunitare. Qendra financohet nga Bashkia me fondet e saj dhe ofron shërbim komunitar për komunitetin e zonës.

Tabela 1 Qendrat që ofrojnë shërbime shoqërore në Bashkinë Elbasan sipas burimit të financimit.

Nr	Institucioni	Lloji						OJF/ Org Nderk/Fondacion/Mix
		Publik	Jo-Publik	I përzier	Qeveria	Qarku	Bashkia	
1	Qendra sociale "Balashe"	x			X		X	
2	Qendra "Fluturo per Jeten"	x			X			
3	Shkolla speciale "Zera jete"	x			X		X	
4	Qendra "Future for you"		x					
5	Qendra Shqipetare per integrimin e njerezve me nevoja te vecanta		x					x
6	Shoqata per sherbime psiko sociale të dëgjoj 366		x					x
7	Shoqata e të verbërve		x					x
8	Shoqata e para e tetraplegjikëve		x					x
9	Studio psikoterapie serendis terapi		x					x
10	Qendra Komunitare Rome		x					x
11	Qendra Ditore "Buka e jetës A2B"		x					x

Numri i qendra publik&jo publik qe ofrojnë shërbimin	21	5	2	15	6	14	9	10	4	8	3

Në Bashkinë Elbasan përfitojnë shërbime shoqërore 1128 persona, 532 e përfituesve janë të fëmijët, 249 janë fëmijë me Aftësi të Kufizuar, 44 janë të rinj në nevojë, 61 janë të rritur me aftësi të kufizuar, 144 janë gra dhe vajza, 98 janë të moshuar. Gjithashtu ofrohet ndihmë direkte për 70 familje në nevojë, 37 prej të cilave kanë k/familjare gra.

Tabela 3 Tabela analitike e kategorive përfituese për shërbimet e ofruara Publik/Jo publik

Kategoritë Përfituese	Përfitues total	Të ndarë sipas gjinisë		Të ndarë në % sipas gjinisë	
		Gra dhe vajza	Burra dhe djem	Gra dhe vajza	Burra dhe djem
Fëmijët në nevojë	532	249	283	47%	53%
Fëmijë me AK	249	61	188	24%	76%
Të rinj në nevojë	44	10	34	23%	77%
Të rritur me Ak	61	16	45	26%	74%
Gra dhe vajza në nevojë	144	144	0	100%	0%
Të moshuar në nevojë	98	28	70	29%	71%
Familje në nevojë	70	37	N/A	53%	

Të dhënat në tabelën 3 prezantojnë shërbime të fokusuara kryesisht në territorin e qytetit të bashkisë Elbasan dhe rrethinat e tij. Shërbimet shoqërore në Njësitë administrative mungojnë. Me mbështetjen e World Vision gjate viteve 2020-2021 u realizuan shërbime shoqërore lëvizëse duke ofruar shërbime në zonën rurale të bashkisë, por ky shërbim u ndërpre në vitin 2022. Bashkia Elbasan synon vazhdimin e shërbimeve të tilla nëpërmjet aplikimit në Fondin Social.

Shërbimet shoqërore të ofruara nga bashkia Elbasan nuk mbulojnë të gjithë nevojat e komunitetit për shërbime, nuk arrijnë mbulimin territorial me shërbime, kërkojnë garantim të cilësisë dhe qëndrueshmëri të shërbimeve, burime financiare të qëndrueshme dhe prokurimin e tyre, struktura dhe kapacitete lokale të afta për vlerësimin e nevojave, planifikimin e shërbimeve shoqërore, ofrimin dhe monitorimin e tyre në nivel lokal.

Sfidat e Bashkisë Elbasan për krijimin e një sistemi funksional të integruar të kujdesit shoqëror janë:

- 1- Aftësimi i strukturave të Bashkisë për hartimin dhe miratimin e planeve sociale të shërbimeve shoqërore të kostuara në të gjithë njësitë e administrative si dhe prokurimin dhe kontraktimin e OJF-ve dhe sektorit privat për dhënien e shërbimeve.
- 2- Ngritja e shërbimeve të reja dhe zgjerimi i shërbimeve ekzistuese për katëgoritë në nevojë.
- 1- Ofrimi i shërbimeve komunitare në njësitë administrative nëpërmjet ngritjes dhe funksionimit të shërbimeve komunitare lëvizëse.
- 2- Riorganizimi i Njësive të Vlerësimit të Nevojave dhe Referimit në gjitha njësitë administrative në përputhje me legjislacionin.
- 3- Riorganizimi dhe fuqizimi i shërbimeve monitoruese, si një strukturë e rëndësishme për sigurimin e cilësisë së shërbimeve sociale për fëmijë, individëve/familje në nevojë.

II. ARRITJET DHE VËSHTIRËSITË NGA ZBATIMI I PLANIT SOCIAL 2020-2022

Bashkia Elbasan programin social e realizon në bazë të planeve sociale të përgatitura nga profesionistë në bashkëpunim me partnerë ndërkombëtarë dhe aktorët lokalë. Konkretisht, Plani Social 2020-2022, është hartuar nga Bashkia Elbasan me mbështetjen e Partnerëve ndërkombëtarë duke ruajtur pronësinë lokale. Megjithëse ka patur një pjesëmarrje të gjerë të stafit të bashkisë, gjatë zbatimit të tij janë hasur një sërë sfidash. Sfidat kryesore kanë të bëjnë me financimin dhe kapacitetet e bashkisë për të siguruar shërbime të kujdesit social (profesionalizmi, i punonjësve të bashkisë), çështje që kanë të bëjnë me: i) prokurimin e shërbime shoqërore; ii) kontraktimin e shërbimeve; iii) aftësinë për të identifikuar nevojat për shërbime sociale në territorin e bashkisë; iv) shtrirjen e shërbimeve shoqërore në zonën rurale.

Monitorimi i zbatimit të Planit Social 2020-2022 u realizua nëpërmjet realizimit të 5 (pesë) fokus grupeve me aktorët lokalë, konsultimit me profesionistë të Bashkisë Elbasan dhe analizës së të dhënave dhe të informacionit të grumbulluar nga Bashkia Elbasan. Nga analiza e bërë rezultoi se një pjesë e aktiviteteve të përcaktuara në Planin Social 2020-2024 janë realizuar plotësisht, një pjesë janë realizuar pjesërisht dhe një pjesë nuk janë zbatuar.

Niveli i zbatimit të aktiviteteve prezanton dhe nivelin e arritjes së objektivave dhe qëllimeve të përcaktuara në Planin Social 2020-2022. Aktivitetet e përcaktuara¹³ ose të realizuara pjesërisht në të tre Qëllimet kanë ardhur si pasojë e: i) Pandemisë COVID19 2020-2021; ii) fokusimit të donatorëve dhe Bashkisë Elbasan tek përballimi i nevojave në kushtet e pandemisë për periudhën 2020-2021; iii) Strukturës organike të Drejtorisë së Kujdesit Shoqëror në Bashkinë Elbasan e cila është e paorganizuar për zbatimin dhe

¹³ E dhënë e dalë nga focus grupet dhe konsultimet e profesionistë të bashkisë Elbasan dhe OJF-lokale

Gjatë Fokus Grupeve, konsultimeve me grupet e interesit (institucionet dhe OJF locale) dhe Bashkinë Elbasan u dakordësua që në planin e rishikuar 2024-2027 të:

- ❖ Reformulohen qëllimet strategjike dhe specifike pa cënuar përmbajtjen e tyre
- ❖ Aktivitetet e përcaktuara, të reformulohen dhe të përfshihen në planin e veprimit 2024-2027, duke përcaktuar tregues dhe afate kohore zbatimi konkrete për secilin aktivitet.
- ❖ Aktivitetet e përcaktuara në planin 2020-2022 që nuk janë funksione dhe detyra që i përkasin Bashkisë Elbasan të mos përfshihen në planin 2024-2027.

III. VIZIONI DHE OBJEKTIVAT

3.1 VIZIONI DHE OBJEKTIVAT STRATEGJIKË

Vizioni: Garantimi i përfshirjes sociale për të gjithë banorët e banoret e territorit të Bashkisë Elbasan. Zhvillimi i mundësive dhe ofrimi i shërbimeve të kujdesit shoqëror cilësore për të parandaluar e zvogëluar përjashtimin social për të gjithë, burrat e gratë, djemtë dhe vajzat, pavarësisht të ardhurave, origjinës, moshës, gjinisë, etnisë, edukimit, orientimit seksual, identitetit kulturor e bindjeve politike e fetare.

Objektivat Strategjik

- I. Zbutja dhe lehtësimi i varfërisë në Bashkinë Elbasan duke mundësuar mbulimin më të mirë të familjeve, fëmijëve dhe individëve të varfër dhe ekstremisht të varfër.
- II. Zhvillimi i aftësisë së Kufizuar, duke ndërthurur skemën e pagesave në para me shërbime të integruara, me qëllim integrimin në jetën shoqërore dhe ekonomike të personave me aftësi të kufizuar.
- III. Shërbime të integruara të kujdesit shoqëror me standarde për të gjitha kategoritë në nevojë në të gjithë territorin e bashkisë.
- IV. Fuqizimi, riorganizimi dhe koordinimi i shërbimeve sociale në Bashki

3.2 OBJEKTIVAT SPECIFIKË

Objektivat specifike të Planit i Mbrojtjes Sociale 2024-2026 identifikon si më poshtë:

A. Ulja e varfërisë nëpërmjet rritjes së efektivitetit të skemës së NE

Aktivitetet për realizimin e objektivit janë:

D.1 Riorganizimit të Sektorit të Mbrojtjes dhe Kujdesjes Sociale (Ndhima Ekonomike).

D.2 Riorganizimit të Sektorit Kujdesit të Shtresave në Nevojë dhe Moshës së Tretë

D.3 Riorganizimi i Njërive të Vlerësimit të Nevojave dhe Referimit në çdo njësi administrative

D.4 Fuqizimi i struktues së monitorimit të cilësisë së shërbimeve sociale në nivel lokal.

IV PLANI I ZBATIMIT, MATRICA

Objektivat	Indikator	Afati i zbatimit		Institucionet përgjegjëse		
		Afati i fillimit	Afati i mbarimit	Drejtoria/Sektori/Departamenti(Udheheqes)	institucion kontribues (nese ka)	
<p>Objektivi Strategjik: Zbutja dhe lehtësimi e varfërisë në Bashkinë Elbasan duke mundësuar mbulimin më të mirë të familjeve, fëmijëve dhe individëve të varfër dhe ekstremisht të varfër.</p> <p>Objektivi Specifik : A. Ulja e varfërisë nëpërmjet rritjes së efektivitetit të skemës së NE</p>						
<i>A 1 Rritja e efikasitetit së skemave së Ndhimës Ekonomike nëpërmjet</i>	A1.1 Vlerësimi i nevojave të familjeve në nevojë përfituese ose jo të NE	Databaze me të dhënat e familjeve në nevojë është ngritur	2024	2027	Drejtoria e Mbrojtjes dhe Përfshirjes Sociale	

	A1.6 Ulje e numrit të familjeve që janë përfituese nga skema e Ndihmës Ekonomike përmes integritit në skemat e punësimit	i) Mbi 70% e familjeve përfituese të NE mbi 5 vite, nxiten te largohen nga skema e NE npërmjet punësimit ii) 10% e familjeve përfituese të NE punësohen dhe largohen nga skema e NE	2024	2027	Drejtoria e Mbrojtjes dhe Përfshirjes Sociale	Zyra e Punësi mit Elbasan
A 2 Fuqizimi ekonomik i grupeve te disavatazh uara	A 2.1 Hartimit të politikave lokale mbështetëse dhe planifikimit të fondeve për inisiativat private te vetpunësimit të tyre	i) Buxheti i Bashkisë parashikon fonde per mbështetjen e inisiativeve te punësimit për të rinjtë, ii) Buxheti i Bashkisë parashikon fonde per mbështetjen e inisiativeve te punësimit për të grate dhe vajzat	2024	2027	i)Drejtoria e Mbrojtjes dhe Përfshirjes Sociale ii) Drejtoria e Buxhetit Bashkia Elbasan	

	A3.4 Mbështetje familjeve në nevojë për mbulimin e nevojave për ngrohje gjatë dimrit	mbi 30% e familjeve në nevojë në vit përfitojnë nga ulja e tarifës për drutë e zgjarrit për ngrohja	2024	2027	Drejtoria e Mbrojtjes dhe Përfshirjes Sociale	
	A 3.5 Hartimi i protokolleve të mbështetjes së individëve dhe familjevë në nevojë në rast epidemie/pandemie/emergjence	3 protokolle hartohen, miratohen dhe behen pjesë integrale e programit të emergjencave në Bashkinë Elbasan	2024	2025	i) Drejtoria e Mbrojtjes dhe Përfshirjes Sociale ii) Drejtoria e Emergjencave e Civile	OJF
	Ndërgjegjësimi i publikut, grupeve të interesit dhe aktorëve në zbatimin e NE	54 fushata ndërgjegjëse (18 NJA x 1 fushatë në vit x 3 vite)	2024	2027	Drejtoria e Mbrojtjes dhe Përfshirjes Sociale	OJF
<p>Objektivi Strategjik: Zhvillimi i Aftësisë së Kufizuar, duke ndërthurur skemën e pagesave në para me shërbime të integruara, me qëllim integrimin në jetën shoqërore dhe ekonomike të personave me aftësi të kufizuar.</p> <p>Objektivi Specifik B. Përfitimi për aftësinë e kufizuar e integruar me shërbime shoqërore për personat me aftësi të kufizuar.</p>						

B1.4. Aftësimi i Adminsitorëve Shoqërorë për hartimin e planit zhvillimor 1 vjecar dhe monitorimin e tij	i) 1 (një) trajnim i realizuar ii) 14 administratorë shoqërorë aftësohen të hartojnë dhe monitorojnë planet zhvillimore 1 vjecare	2024	2025	Drejtoria e Mbrojtjes dhe Përfshirjes Sociale	DRSH SSH Elbasan OJF
B1.5 Evidentimi, gjurmimi dhe largimi nga përfitimi i AK i rastevr abuzive	5% e rasteve abuzive evitohen dhe largohen nga përfitimi i AK	2024	2027	Drejtoria e Mbrojtjes dhe Përfshirjes Sociale	DRSH SSH Elbasan
B1.6 Standartizimi, unifikimi dhe plotësimi me të dhëna të tjera të regjistrit të AK që përdorin administratorët shoqërorë	Një regjistër i unifikuar i AK i realizuar	2024	2024	Drejtoria e Mbrojtjes dhe Përfshirjes Sociale	DRSH SSH Elbasan

		shërbimin që do të ofrojnë				
B2 Fuqizimi ekonomik i PAK	B 2.1 Fuqizimi ekonomik i PAK nëpërmjet Fondit Social	i) Projekte të ideuara dhe të hartuara ii) 2 aplikime Fondi Social	2025	2027	Drejtoria e Mbrojtjes dhe Përfshirjes Sociale	MSHM S dhe OJF
	B2 .2 Hartimit të politikave lokale mbështetëse dhe planifikimit të fondeve për iniciativat private të vetpunësimit të tyre	i) Ndërtimi i një databaze të bisneseve të drejtuar nga PAK ii) Studim mbi nevojat për mbështetje të tyre iii) Paketa fiskale 2025 përfshin lehtësira për bizneset e drejtuara nga PAK	2024	2026	i) Drejtoria e Mbrojtjes dhe Përfshirjes Sociale ii) Drejtoria e Taksave Bashkia Elbasan	Zyra e Punës dhe OJF

B4 <i>Ndërgjegjësimi i publikut, grupeve të interesit dhe aktorëve të përfitimshëm AK përmes fushatave të komunikimit dhe informimit.</i>	B4.1 Realizimi i fushatave ndërgjegjësuese	54 fushata ndërgjegjësuese (18 NJA x 1 fushatë në vit x 4 vite)	2024	2027	Drejtoria e Mbrojtjes dhe Përfshirjes Sociale	Institucione lokale dhe OJF
Objektivi Strategjik: Shërbime të integruara të kujdesit shoqëror me standarde për të gjitha kategoritë në nevojë në të gjithë territorin e bashkisë.						
Objektivi Specifik C. Zhvillimi i shërbimeve të kujdesit shoqëror, për përfshirjen e grupeve vulnerabël në programet e mbrojtjes sociale						
C1. Ngritja e një sistemi të integruar të shërbimeve të kujdesit shoqëror në nivel lokal deri në 2026.	1.1 Evidentimi i personave që kërkojnë mbështetje dhe vlerësimi i nevojave të tyre	Databaza me të dhënat e individëve në nevojë (për çdo kategori) është ngritur	2024	2027	Drejtoria e Mbrojtjes dhe Përfshirjes Sociale	OJF
	1.2 Rishikimi vjetor i planit social vendor	Plani social vendor rishikohet cdo vit	2024	2027	Drejtoria e Mbrojtjes dhe Përfshirjes Sociale	OJF

1.7 Ngritja dhe funksionimi i shërbimeve lëvizëse nëpërmjet Fondit Social	i)Të paktën 2 aplikime per Fond Social ii) Dy shërbime lëvizëse të ngritura dhe funksionale	2024	2027	Drejtoria e Mbrojtjes dhe Përfshirjes Sociale	MSHM S OJF
1.8 Shërbime shoqërore për fëmijët					
<i>1.8.1 Ngritja e qendrave multifunktionale për fëmijët dhe komunitetin</i>	Ngritja e të paktën 2 (dy) qendrave multifunktionale për fëmijët dhe komunitetin	2024	2027	Drejtoria e Mbrojtjes dhe Përfshirjes Sociale	OJF
<i>1.8.2 Shërbime këshilluese dhe riintegruese për të miturit në konflikt me ligjin</i>	10 të mitur në vit përfitojnë shërbime riintegruese	2024	2027	Drejtoria e Mbrojtjes dhe Përfshirjes Sociale	Shërbi mi i Provës Elbasan OJF
1.8.3 Shërbime të specializuar për fëmijët në nevojë për mbrotje	1 (një) shërbim lëvizës i ngritur dhe funksional	2024	2027	Drejtoria e Mbrojtjes dhe Përfshirjes Sociale	OJF
1.8.4 Ulja e kohës së qëndrimit të fëmijëve në qendrat rezidenciale					

d) Fushatë ngërgjegjësuere për rëndësinë dhe rolin e familjes kujdestarë	i) Kalendar fushatave ndërgjegjësuere se i hartuar dhe miratuar ii) Evidentimi i familjeve potenciale për tu bërë familje kujdestare iii) 18 fushata ndërgjegjësuere se të realizuara iv) 360 familje, pjesmarrëse në fushata v) 5 familje pranojnë dhe nisin praktikën për tu bërë familje kujdestare	2024	2027	Drejtoria e Mbrojtjes dhe Përfshirjes Sociale	OJF
1.8.5 Rritja e bashkëpunimit dhe e advokacisë për buxhetim me focus mbrojtjen e fëmijëve					
a) <i>Kostimi i menaxhimit të rastit për fëmijet</i>	Miratimi në këshill bashkiak i kostove të shërbimit për fëmijë (sipas	2024	2025	Drejtoria e Mbrojtjes dhe Përfshirjes Sociale	OJF

		emisioneve tv të realizuara				
1.8.8 Hartimi i protokolleve të mbështetjes së të miturit në rast epidemie/pandemie/emergjence	3 protokolle hartohen, miratohen dhe behen pjesë integrale e programit të emergjencave në Bashkinë Elbasan	2024	2025	Drejtorja e Mbrojtjes dhe Përfshirjes Sociale	OJF	
1.9 Shërbime shoqërore për personat me Aftësi të Kufizuar						
1.9.1 Shërbimeve të specializuara për fëmijët PAK	2 (dy) shërbime të specializuara për fëmijë me AK të ngritura	2024	2027	Drejtorja e Mbrojtjes dhe Përfshirjes Sociale	OJF	
1.9.2 Shërbime të specializuara për të rritur	2 (dy) Shërbime të specializuara për të rritur me AK të ngritura	2024	2027	Drejtorja e Mbrojtjes dhe Përfshirjes Sociale	OJF	

<i>1.10.1 Evidentimi i problematikës së moshës së tretë dhe hartimi i një databaze të të moshuarve në nevojë</i>	1 (një) Data baze e ndërtuar dhe funksionale	2024	2027	Drejtoria e Mbrojtjes dhe Përfshirjes Sociale	OJF
<i>1.10.2 Shërbimeve të specializuara për moshën e tretë</i>	2 (dy) shërbime të specializuara për moshën e tretë	2024	2027	Drejtoria e Mbrojtjes dhe Përfshirjes Sociale	OJF
<i>1.10.3 Shërbime në familje për moshën e tretë</i>	1 (një) shërbim në familje i ofruar për moshën e tretë	2025	2027	Drejtoria e Mbrojtjes dhe Përfshirjes Sociale	OJF
<i>1.10.4 Aktivitete shoqërore për moshën e tretë</i>	i) 10 aktiviteteve/ vit të realizuara ii) 200 pjesmarrës në aktivitete në vit	2024	2027	Drejtoria e Mbrojtjes dhe Përfshirjes Sociale	OJF
<i>1.10.5 Rritja e bashkëpunimit dhe e advikacisë për buxhetim me focus te moshuar</i>					
<i>i) Kostimi i shërbimeve për moshën e tretë</i>	Miratimi në këshill bashkiak i kostove të shërbimit për të moshuar (2024	2025	Drejtoria e Mbrojtjes dhe Përfshirjes Sociale	OJF

	: PAK dhe të moshuar	grupet në nevojë				
<p>Objektivi Strategjik: Fuqizimi, riorganizimi dhe koordinimi i shërbimeve sociale në Bashki</p> <p>Objektivi Specifik D Kapacitetet njerzore dhe financiare te bashkise qe i pergjigjen nevojave per sherbime sociale te integruara per te gjitha kategorite ne nevoje;</p>						
DI Riorganizimi mit të Sektorit të Mbrojtjes dhe Kujdesjes Sociale (Ndhma Ekonomike dhe Aftësia e Kufizuar).	1.1 Vlerësimi i ngarkesës së punës për NE dhe PAK të administratorëve shoqërorë në Bashkinë Elbasan (për qytetin dhe njësitë administrative)	i) 1 (një) Matricë e vleresimit te punes se hartuar ii) Grumbullimi periodik i matricave iii) Një Raport i hartuar mbi matricat	2024	2024	i) Drejtoria e Mbrojtjes dhe Përfshirjes Sociale ii) Departamenti i Burimeve Njerezore	
	1.2 Rishikimi i përshkrimit të punës së administratorëve shoqërorë (për qytetin dhe njësitë administrative)	Çdo adminsitrator shoqëror ka një përshkrim pune të detajuar	2024	2024	i) Drejtoria e Mbrojtjes dhe Përfshirjes Sociale ii) Departamenti i Burimeve Njerezore	

	1.3 Riorganizimi i strukturës për zbatimin e NE dhe AK në nivel bashkie	i)Sektori i NE i ngritur dhe funksional ii) Sektori i AK i ngritur dhe funksional iii) 1 (një) adminsitator shoqëror i shtuar për AK në 2023 iv) 2 (dy) adminsitator ë shoqërore për AK të shtuar deri në 2026	2024	2027	i) Drejtoria e Mbrojtjes dhe Përfshirjes Sociale ii) Departamenti i Burimeve Njerezore	
	1.4 Rritja e kapaciteteve të strukturave të Bashkisë, në fusha që përfshijnë administrimin dhe monitorimin e skemës së Ndhmës Ekonomike dhe Aftësinë e Kufizuar	i) 3 (tre) trajnime të realizuara ii) 30 adminsitator eve që përmirësojnë performancen ne punë	2024	2027	i) Drejtoria e Mbrojtjes dhe Përfshirjes Sociale ii) Departamenti i Burimeve Njerezore	

4. <i>Fuqizimi i struktues së monitorimit të cilësisë së shërbimeve sociale në nivel lokal.</i>	4.1 Rritja e kapaciteteve të strukturës së monitorim vlerësimit	i) 6 trajnime të realizuara ii) I gjithë stafi i sektorit të monitorimit rrit kapacitetet monitoruese dhe vlerësuese	2024	2027	i) Drejtoria e Mbrojtjes dhe Përfshirjes Sociale ii) Sektori i Burimeve Njerëzore në Bashki dhe iii) Sektori i monitorim vlerësimit	OJF
--	---	---	------	------	---	-----

BURIMET FINANCIARE

Ky kapitull trajton në mënyrë të përmbledhur burimet financiare, të nevojshme për zbatimin e "Planit Social 2024-2027" për Bashkinë Elbasan.

Kostimi i planit të veprimit u realizua mbështetur në masat, aktivitetet dhe indikatorët e përcaktuar në matricën e veprimeve. Për kostimin e planit të veprimit u përdor një metodologji e kombinuar, pasi plani përfshin disa sektorë dhe për një pjesë të aktiviteve ka dhe bashkëfinancim me institucione të tjera dhe ose organizata partnere. Metodologjia kryesore e përdorur është kostimi i bazuar në aktivitete. Kostimi u realizua duke u mbështetur në koston e secilit aktivitet të pasqyruar në planin e veprimit. Në llogaritjen e shpenzimeve totale u mbajt në konsideratë kohështrirja e masës, numri i aktiviteve që do të realizohen, numri i përfituesve për aktivitete të caktuara, etj. Në disa raste u përdor dhe vlerësimi për analogji, sidomos në projektet për krijimin e shërbimeve të reja, i cili merr në konsideratë shpenzimet e bëra për qendra të ngjashme. Për aktivitetet që planifikohen të mbuloohen nga buxheti i qeverisë qëndore përmes transfertës së kushtëzuar u mbajtën në konsideratë kostot për njësi sipas PBA 2023-2026. Kostimi i Planit të Veprimit u realizua gjithashtu bazuar në praktikën e planifikimit buxhetor dhe metodologjinë e hartimit të buxhetit afatmesëm.

Kostoja e përgjithshme e përlogaritur për zbatimin e masave, nga të gjitha burimet e financimit, është rreth 4.16 miliardë lekë ose afërsisht 37.8 milionë euro¹⁴. Alokimi i fondeve për periudhën 2024-2027 u programua duke mbajtur në konsideratë tavanet e projektbuxhetit afatmesëm (PBA 2023-2025). Burimet financiare nga buxheti i shtetit mbulojnë rreth 11.8% të shpenzimeve së planit të veprimit, përkatësisht rreth 492.7 milionë lekë. Ndërsa burimet e financimit të angazhuara nga bashkia mbulojnë 83.1% të shpenzimeve së planit të veprimit ose 106.3 milionë lekë.

Tabela 1 paraqet buxhetin në vite sipas objektivave specifike. 85.9% e shpenzimeve nevojiten për Objektivin Specifik A. " Ulja e varfërisë nëpërmjet rritjes së efektivitetit të skemës së NE", ndërsa 13.1% për Objektivin Specifik C "Zhvillimi i shërbimeve të kujdesit shoqëror, për përfshirjen e grupeve vulnerabël në programet e mbrojtjes sociale".

¹⁴ Kursi këmbimit 1Euro=110 lekë

Tabela 2: Shpenzimet sipas burimeve të financimit

Përshkrimi	FINANCIAR NGA				Totali	Nevojat për Fonde LEKË	Llogaria e Shpenzimeve		
	Bashkia	Qeveria	Donatorët	Të tjerë			600-601	602-608	230-231
Objektivi Specifik : A. Ulja e varfërisë nëpërmjet rritjes së efektivitetit të skemës së NE	3,088,533,440.00	484,217,622.00	0.00	0.00	3,572,751,062.00	4,320,000.00	12,313,920.00	3,564,757,142.00	0.00
Objektivi Specifik B. Përfitim për aftësinë e kufizuar e integruar me shërbime shoqërore për personat me aftësi të kufizuar	15,418,310.00	419,100.00	0.00	1,500,000.00	17,337,410.00	9,717,440.00	8,538,210.00	15,596,640.00	2,920,000.00
Objektivi Specifik C. Zhvillimi i shërbimeve të kujdesit shoqëror, për përfshirjen e grupeve vulnerabël në programet e mbrojtjes sociale	342,316,010.00	8,058,000.00	0.00	457,200.00	350,831,210.00	195,000,000.00	329,263,810.00	184,567,400.00	32,000,000.00
Objektivi Specifik D. Kapacitetet njerzore dhe financiare të bashkëve të përgjigjen nevojave për shërbime sociale të integruara për të gjitha kategoritë e nevojës	12,528,216.00	0.00	0.00	1,200,000.00	13,728,216.00	0.00	10,152,216.00	3,576,000.00	0.00
TOTAL (A+B+C+D)	3,458,795,976.00	492,694,722.00	0.00	3,157,200.00	3,954,647,898.00	209,037,440.00	360,268,156.00	3,768,497,182.00	34,920,000.00

1314/2.
12.04.2024.



REPUBLIKA E SHQIPËRISË
PREFEKTI I QARKUT ELBASAN
SEKTORI JURIDIK

Nr. 13991 Prot.

Elbasan më 05.01. 2024

Lënda: Konfirmim akti

KËSHILLIT BASHKIAK ELBASAN

Në mbështetje të nenit 16 të ligjit nr.107/2016 datë 27.10.2016 “Për Prefektin e Qarkut”, pas verifikimit të ligjshmërisë së aktit tuaj nr. 131 datë 29.12.2023 “Për miratimin e Planit Vendor te Veprimit për Mbrojtjen Sociale 2024-2027”, konfirmojmë në parim, mbështetjen e tij në ligj.

PREFEKTI
Majlinda Perriu



1396

27.12.2023



REPUBLIKA E SHQIPËRISË
BASHKIA ELBASAN
KËSHILLI BASHKIAK

Adresa: Bashkia Elbasan, Rr. "Q.Stafa", Tel. +355 54 400152, e-mail bashkiaelbasan@elbasani.gov.al web:www.elbasani.gov.al

Nr. 7357/1 prot.

Elbasan, më 27.12. 2023

VENDIM

Nr. 132 Datë 26.12. 2023

Mbi shpërndarjen e fondit financiar të mbrojtjes civile të vitit 2023 për 30 familje e dëmtuara nga tërmetet e muajit Shtator dhe Nëntor 2019 dhe dhënien e ndihmës financiare nga ana e Bashkisë Elbasan

Në mbështetje të ligjit nr.139/2015 "Për vetëqeverisjen vendore"; ligjit 45/2019 "Për mbrojtjen civile"; VKM nr. 329 datë 16.5.2012 "Për kriteret dhe procedurat e dhënies së ndihmës shtetërore financiare, për mbulimin e dëmeve të shkaktuara nga fatkeqësitë natyrore ose fatkeqësi të tjera, të shkaktuara nga veprimtaria njerëzore"; VKB nr. 58 datë 26.05.2023 "Për miratimin e përdorimit të fondit të kushtëzuar të mbrojtjes civile për vitin 2023", si edhe pas shkresës së ardhur nga Agjencia Kombëtare të Mbrojtjes Civile nr. 6683/1 datë 24.11.2023:

KËSHILLI BASHKIAK

VENDOSI

1. Miratimin e fondit financiar të dëmshpërblimit prej 120.000 lekë të reja për 23 (njëzetë e tre) familje, 234.639 lekë të reja për 6 (gjashtë) familje, 234,641 për 1 familje, sipas listës bashkëngjitur.
2. Burimi i financimit do të jetë Fondi i Mbrojtjes Civile, i parashikuar në buxhetin e Bashkisë Elbasan për vitin 2023, i miratuar me Vendim të Këshillit Bashkiak VKB nr. 58 datë 26.05.2023 "Për miratimin e përdorimit të fondit të kushtëzuar të mbrojtjes civile për vitin 2023".

3. Për zbatimin e këtij vendimi ngarkohet Drejtoria e Përgjithshme e Planifikimit të Ardhurave, Aseteve, Buxhetit dhe Financës, dhe Drejtoria e Përgjithshme e Shërbimeve Infrastrukturore (Drejtoria e Emergjencave Civile).
4. Ky vendim hyn në fuqi menjëherë pas konfirmimit të Prefektit të Qarkut Elbasan.

SEKRETARI I KËSHILLIT BASHKIAK

Elvi Çuni

KRYETARI I KËSHILLIT BASHKIAK

Lutfi Lala

Konceptoi: Specialist I. Hoxholli
Përgj. Sektori Xh. Kapllanaj
Pranoi: Drejtori EC N. Sinani
Dr. Juridike A.Hoxha
Dr. Fin. Buxh A. Merkja
Miratoi: Drejtori PSHI S. Mehmeti
Konfirmoi: Zv/ Kryetari A. Bylykbashi

Miratuar me _____vota

Vota Pro _____

Vota Kunder _____

Vota Abstenim _____

Zbardhur me datë ____/____ 2023

Nr.	Emër Mbiemër	Bashkia	Fshati, Njësia Administrative	Nr. i Vendimit të Këshillit Bashkiak	Lloji	Viti i ndodhjes së Fatkeqësisë	Vlera Preventive vit 50 % + Vlera e orendive	Likuiduar (lekë)	Palikuiduar (lekë)	Përqindja e likuidimit	Likuiduar nga AKMC (ish DEPC)	Data e likuidimit nga AKMC (ish DEPC)	Likuidimi i pjesës tjetër
1	Hyqmet Jonuz Vidhani	Elbasan	Shushicë, Shushicë	87/28.07.2020	Tërmet	2019	1.408.930	78900	1.330.030	5.60	78.900	Shator 2021	234.641
2	Viti Vasil Kushita	Elbasan	Lqi, Shënkoll, nr. 2	88/28.07.2020	Tërmet	2019	1.387.326	132798	1.254.528	9.57	283.718	Shator 2021	234.639
3	Rydhidje Hekuran Kuaqja	Elbasan	Thaçë, Gjerë	155/27.11.2020	Tërmet	2019	658.238	65957	594.281	9.72	547.052	Gusht 2021	234.639
4	Sherife Tafil Cekrezi	Elbasan	Bathës, Shërgjin	82/28.07.2020	Tërmet	2019	1.183.751	118588	1.065.163	10.02	472.158	Shator 2021	234.639
5	Hane Ramazan Ollashi	Elbasan	Thaçë, Gjerë	89/28.07.2020	Tërmet	2019	748.644	78900	669.744	10.54	146.340	Gusht 2021	234.639
6	Fatbardha Oqamli Shoria	Elbasan	Lqi, Dvili Haxhire, nr. 3	80/28.07.2020	Tërmet	2019	1.264.449	182898	1.081.551	14.46	190.772	Gusht 2021	234.639
7	Bukursh Mehmet Collaku	Elbasan	Bodin, Graçen	106/03.09.2020	Tërmet	2019	1.072.743	155345	917.398	14.48	353.124	Gusht 2021	234.639
8	Bajram Sabri Hoxholli	Elbasan	Bujaras, Gjerë	75/28.07.2020	Tërmet	2019	530.075	109626	420.449	20.68	438.048	Dhjetor 2021	120.000
9	Elmaz Livan Kalla	Elbasan	Lqi, Dvili Haxhire, nr. 3	121/30.09.2020	Tërmet	2019	385.227	94116	291.111	24.43	155.345	Gusht 2021	120.000
10	Shefqet Ramazan Qosja	Elbasan	Shëngjin, Graçen	120/30.09.2020	Tërmet	2019	1.205.221	381463	823.758	31.65	381.463	Gusht 2021	120.000
11	Kamber Xhemali Cepa	Elbasan	Vidhas, Papër	92/28.07.2020	Tërmet	2019	1.426.136	472158	954.026	33.11	235.861	Shator 2021	120.000
12	Kujtim Jonuz Yzeiri	Elbasan	Gjerë, Gjerë	85/28.07.2020	Tërmet	2019	318.195	107175	211.020	33.68	118.588	Gusht 2021	120.000
13	Haxhi Sali Cekrezi	Elbasan	Bathës, Shërgjin	76/28.07.2020	Tërmet	2019	1.021.757	355.268	666.489	34.77	403.227	Gusht 2021	120.000
14	Arben Hysen Ballhyza	Elbasan	Vidhas, Papër	73/28.07.2020	Tërmet	2019	393.154	146340	246.814	37.22	355.268	Gusht 2021	120.000
15	Aran Skënder Daci	Elbasan	Lqi, Parizani, nr. 4	74/28.07.2020	Tërmet	2019	1.074.645	401.056	673.589	37.32	107.175	Gusht 2021	120.000
16	Behxhet Kasem Haskurti	Elbasan	Bixëlle, Funar	102/03.09.2020	Tërmet	2019	1.545.150	583.105	962.045	37.74	169.717	Shator 2021	120.000
17	Musa Reshit Kllugri	Elbasan	Hajdaran, Shushicë	176/24.12.2020	Tërmet	2019	716.259	275.229	441.030	38.43	109.626	Gusht 2021	120.000
18	Ndriçim Sabri Hoxholli	Elbasan	Bujaras, Gjerë	91/28.07.2020	Tërmet	2019	407.821	169717	238.104	41.62	129.336	Gusht 2021	120.000
19	Anxhelo Novruz Suli	Elbasan	Vidhas, Papër	90/28.07.2020	Tërmet	2019	1.204.130	547052	657.078	45.43	63.957	Gusht 2021	120.000
20	Fatbardha Ramo Muca	Elbasan	Kodra Bujaras, Gjerë	79/28.07.2020	Tërmet	2019	680.892	311477	369.415	45.75	311.477	Gusht 2021	120.000
21	Sheqim Zyber Mullahu	Elbasan	Petresh, Bradashesh	158/27.11.2020	Tërmet	2019	957.432	438.048	519.384	45.75	214.008	Gusht 2021	120.000
22	Vasil Liazi Cipi	Elbasan	Lqi, Emin Matraxhiu, nr. 1	103/03.09.2020	Tërmet	2019	305.669	144.316	161.353	47.21	78.900	Tetor 2021	120.000
23	Ismail Sali Nergjoni	Elbasan	Sericë, Labinot Mal	84/28.07.2020	Tërmet	2019	600.924	283718	317.205	47.21	94.116	Gusht 2021	120.000
24	Andrea Tomorr Ramxa	Elbasan	Lqi, Shënkoll, nr. 2	83/28.07.2020	Tërmet	2019	766.167	372889	393.278	48.67	182.898	Shator 2021	120.000
25	Kadri Hekur Xhija	Elbasan	Bradashesh, Bradashesh	103/03.09.2020	Tërmet	2019	724.727	353.124	371.603	48.73	132.798	Shator 2021	120.000
26	Nosi Vasil Biba	Elbasan	Kryeziar, Shërgjin	104/03.09.2020	Tërmet	2019	755.048	403.227	351.821	53.40	144.316	Gusht 2021	120.000
27	Kurt Seit Balliu	Elbasan	Bradashesh, Bradashesh	77/28.07.2020	Tërmet	2019	348.359	190772	157.587	54.76	372.889	Gusht 2021	120.000
28	Fatime Tela Cekrezi (Sali Cekrezi)	Elbasan	Kodra Bujaras, Gjerë	81/28.07.2020	Tërmet	2019	218.731	129336	89.395	59.13	583.105	Nëntor 2022	120.000
29	Hava Musa Kullolli	Elbasan	Gjerë	78/28.07.2020	Tërmet	2019	332.730	214.008	118.722	64.32	401.056	Dhjetor 2021	120.000
30	Skënder Riza Mallosi	Elbasan	Mamël, Graçen	156/27.11.2020	Tërmet	2019	355.434	235861	119.573	66.36	275.229	Dhjetor 2021	120.000

Sufi Daci
Hajdar
Shahin



Mevdiu Topllang
Haxhi

7357/2
28.12.2023.



REPUBLIKA E SHQIPERISE
PREFEKTI I QARKUT ELBASAN
SEKTORI I PLANIFIKIMIT DHE PËRBALLIMIT TË EMERGJENCAVE CIVILE DHE KRIZAVE

Nr. 1386/1 Prot.

Elbasan, më 28.12.2023

Lënda: *Konfirmim Akti*

BASHKISË ELBASAN

Në zbatim të nenit 16 të Ligjit nr 107/2016 datë 27.10.2016 “Për Prefektin e Qarkut”, Ligjit nr.45/2019 “Për Mbrojtjen Civile”, V.K.M nr 329 datë 16.05.2012 “Për kriteret dhe procedurat e dhënies së ndihmës shtetërore financiare për mbulimin e dëmeve të shkaktuara nga fatkeqësi natyrore ose fatkeqësi të tjera të shkaktuara nga veprimtaria njerëzore”, në lidhje me ligjshmërinë e Vendimit tuaj Nr.132 datë 26.12.2023 “ Mbi shpërndarjen e fondit financiar të mbrojtjes civile të vitit 2023 për 30 familjet e dëmtuara nga tërmetet e muajit Shtator dhe Nëntor 2019 dhe dhënien e ndihmës financiare nga ana e Bashkisë Elbasan”, konfirmojmë në parim mbështetjen e tij në ligj.

Akti Juaj të zbatohet duke respektuar të gjitha procedurat ligjore dhe nënligjore në fuqi që kanë lidhje dhe veprojnë në këtë fushë të veprimtarisë.

PREFEKTI

Majlinda PERRIU





1398

12

27.12.2023

REPUBLIKA E SHQIPËRISË
BASHKIA ELBASAN
KËSHILLI BASHKIAK

Nr. 7475/L Prot.

Datë 27.12.2023

VENDIM

NR. 134 DATË 26.12.2023

MBI

“Detajim i shtesës së fondeve (grant) dhe korigjim i planit të të ardhurave për vitin 2023”.

Këshilli Bashkiak në mbledhjen e tij të datës ____ .12. 2023, pasi mori në shqyrtim materialin e paraqitur nga Bashkia Elbasan mbi “Detajim i shtesës së fondeve (grant) dhe korigjim i planit të të ardhurave për vitin 2023”, bazuar në ligjin nr.139/2015, datë 17.12.2015 “Për vetëqeverisjen vendore”, ligjin nr.9936, datë 26.06.2008 “Për menaxhimin e sistemit buxhetor në Republikën e Shqipërisë”, i ndryshuar, ligjin nr.68/2017, datë 27.04.2017 “Për financat e vetëqeverisjes vendore”, ligjin nr.84/2022, “Për buxhetin e vitit 2023”, të ndryshuar, Udhëzimin Plotësues nr.2, date 09.01.2023 të Ministrisë së Financave “Për zbatimin e buxhetit të vitit 2023”, në zbatim të Aktit Normativ nr.6, datë 14.12.2023, “Për disa ndryshime dhe shtesa në ligjin nr.84/2022 “Për buxhetin e vitit 2023”, të ndryshuar,

VENDOSI

1. Detajimin e shtesës së fondeve grant për vitin 2023, si transfertë e pakushtëzuar e përgjithshme, për shlyerjen e detyrimeve të prapambetura, sipas tabelës së mëposhtështme :

	Shuma/lekë	Emertimi objektit	programi	Njesia shpenzuese
1	11,639,975	Rikonstruksion i shesheve të pallateve 650, 651, 652, 653, lagj. “Partizani”, Nj.Admin. Nr.4,	04520	Bashkia
2	8,754,610	Sistemim asfaltim i rrugëve “Grigor Nosi”, “Xhaferr Duhanxhiu”, “Hasan Kopili”.	04520	Bashkia
3	35,000,000	Rikonstruksion dhe riasfaltim i gjendjes ekzistuese të rrugëve+ sheshe në Bashkinë Elbasan (lagj. “Haxhias”, “Çlirimi”, “Shënkoll”, “5 Maji”, “Dyli Haxhire”, “Partizani”, Nj.Adm.Shushicë, Shirgjan.....	04520	ASHPR
4	16,000,721	Rikonstruksion i rrugëve në lagjen “11 Nëntori”.	04520	ASHPR
5	14,739,224	Ndërtim KUZ në zonat informale	06370	Bashkia

6	5,865,470	Përmirësim i infrastrukturës, kryesisht në zona informale, që janë në proces legalizimi (ndërtim i linjës KUZ në lagjen "5 Maji", rruga "Arif Dardha" dhe "Xhaferr Belegu",	06370	Bashkia
7	5,000,000	Blerje ndriçuesish	06260	ASHPR
8	4,220,000	Rikonstruksion në objektet arsimore (viti 2023)	09120	Q.Ek.Arsimit
9	542,000	Shpenzime operative	01110	Bashkia
	101,762,000	gjithsej		

2. Paksimin e planit të të ardhurave nga taksa e ndikimit në infrastrukturë për shumën 70,000,000, të ardhurave nga ALUINZI për shumën 31,762,000 lekë, **gjithsej 101,762,000 lekë** dhe, paksimin në të njëjtën shumë të planit limitit nga të ardhurat, për shpenzimet sipas pikës 1 të këtij vendimi.
3. Për zbatimin e këtij vendimi ngarkohet Drejtoria Buxhet Financë (Sektori i Buxhetit).
4. Ky vendim hyn në fuqi 10 ditë pas shpalljes së tij.

SEKRETAR
Elvi Cuni

KRYETARI
Lutfi Lala

Koncept. Sekt.Buxh.: M.Beluli

Dr.Buxhet Finance : A.Merkja

D.P.Sh.M : Q.Tusha

Dr.Juridike: A.Hoxha

Zv/Kryetar : A.Bylykbashi



7475/2
27.12.2023



REPUBLIKA E SHQIPËRISË
PREFEKTI I QARKUT ELBASAN
SEKTORI FINANCIAR DHE SHERBIMET MBESHTETESE

Nr.Prot 1398/1

Elbasan, më 27.12.2023

Lënda: Konfirmim/akti

KËSHILLIT TË BASHKISË ELBASAN

Në zbatim të nenit 16 të ligjit nr.107/2016 "Për Prefektin e Qarkut" , pasi u kontrollua ligjshmëria e aktit tuaj nr.134 dt.26.12.2023 " Për detajimin e fondeve (grant) dhe korigjim i planit të të ardhurave për vitin 2023", konfirmoj në parim mbështetjen e tij në ligj.

PREFEKTI



Majlinda PERRIU



REPUBLIKA E SHQIPËRISË
DREJTORIA E PËRGJITHSHME E SHËRBIMEVE ORGANIZATIVE
Drejtoria e Administratës dhe Burimeve Njerëzore

Nr. 7304/1 prot

Elbasan, më 29/12 /2023

VENDIM

NR. 135, DATË 26.12.2023

Për dy korigjime në tabelat e nivelit të pagave për vitin 2024, në VKB nr.123 datë 19.12.2023

Këshilli Bashkiak pasi mori në shqyrtim në mbledhjen e tij më datë 26.12.2023, materialin për korigjimin në VKB 123 datë 19.12.2023 mbi numrin maksimal të punonjësve të Bashkisë Elbasan dhe Institucioneve vartëse të saj si dhe miratimin e nivelit të pagave për vitin 2024, bazuar në ligjin 139/2015 “Për vetqeverisjen vendore”, ligjin 9936 datë 26.06.2023 “Për menaxhimin e sistemit buxhetor në Republikën e Shqipërisë”, ligjin 10296 datë 08.07.2010 “Për menaxhimin financiar dhe kontrollin” :

VENDOSI

1. Të miratojë tabelat e pagave Lidhjen Nr1 dhe 7, me ndryshimet përkatëse, sipas tabelave bashkangjitur relacionit.
2. Për zbatimin këtij vendimi ngarkohet Drejtoria Administratës dhe Burimeve Njerëzore, Drejtoria e Buxhetit dhe Financës, Administrata e Bashkisë dhe Institucionet Vartëse të saj.
3. Efektet financiare të këtij vendimi fillojnë me datë 1 Janar 2024.

Konc. D Buxhet/Financë A.Merkja
D.Burimeve Njerëzore L. Dervishi
Konfirmoi ZV Kryetar V. Liço

Sekretar i Këshillit Bashkiak

Elvi ÇUNI

Kryetar i Këshillit Bashkiak

Lutfi LALA

Lidhja Nr.1

Niveli i pagave për Funkionarët, Nëpunësit Civilë dhe Punonjësit e Bashkisë Elbasan					
NR.	Pozicioni	Kategoria / Klasa	Paga e grupit	Shtesa për vjetërsi në %	Paga për pozicion
I	Punonjës të sistemit me kategori e pagë grupi + shtesë pozicioni				
1	Kryetari i Bashkisë				185,000
2	Zv/Kryetar i Bashkisë				160,000
3	Sekretar i Përgjithshëm	I B	1	2%	121,000
4	Drejtor i Përgjithshëm / Koordinator i Zhvillimit Urban	II A	1	2%	107,000
5	Sekretar i Këshillit Bashkiak / Shef Kabineti / Drejtor Drejtorie	II B	1	2%	91,000
6	Përgjegjës i Protokollit Zyrtar / Kryeinspektor i Inspektoriatit të Kontrollit dhe Mbrojtjes së Territorit	II B	1	2%	88,000
7	Përgjegjës Sektori Arkiv Protokoll / Menaxhimi i Burimeve Njerëzore / Monitorimi i Performancës / Buxhet / Financë-Kontabilitet / Këshillimi i Biznesit / Vlerësimi i Kadastrës Fiskale / Borxhi / Terreni / Njësi e Prokurimit / Kontrolli i Lejeve / Kushtet ligjoro-teknike të territorit / Planifikimi dhe zbatimi i infrastrukturës në territor / IT	III A		2%	78,000
8	Këshilltar / Përgjegjës Menaxheriat / Përgjegjës sektori	III A / I		2%	73,900
9	Specialist Auditit / Protokollit / Arkiv / Arkivë teknike / Analist pune / Administrim dokumentacioni / Rakordimi i të ardhurave / Sekretariati i Këshillit Bashkiak / Drejtoria Buxhet Financë / Prokurime / Planifikim e Zhvillim Territori / Projektimi topografik / Sektori i IT	III B	1 ose 2	2%	65,000
10	Specialist / Inspektor / Supervizor / Arkëtar / Përpunues të dhënash / Zëdhënës Shtypi / Arshivist i Medias / Operator tatimor	III B	1 ose 2	2%	60,000
11	Specialist Drejtoria Buxhet Financë / Planifikim e Zhvillim Territori / Projektimi topografik / Kujdesi Social / Sektori Arkiv - Protokoll / IT / Sekretariati i Këshillit Bashkiak	IV A	1 ose 2 ose 3	2%	56,000
12	Specialist / Inspektor / Supervizor / Agjent / Zëdhënës Shtypi / Arshivist i Medias / Punonjës jashtë shërbimit civil	IV A	1 ose 2 ose 3	2%	51,000
13	Sekretar / Arkëtar / Magazinier	IV B	1 ose 2 ose 3	2%	44,000
II	Punonjës të sistemit me klasa	Klasa		Shtesa për vjetërsi në %	Paga bazë
1	Llogaritar / Ekonomist i mesëm / Arkëtar / Topograf	VIII		1%	44,100
2	Roje mjedisore me arsim të mesëm	VII		1%	43,600
3	Operator parkimi / Operator tatimor / magazinier	IV		1%	42,500
4	Shofer / Punonjës mirmbajtjeje	III		1%	41,800
5	Punonjës Shërbimi / Punëtor	I		1%	40,000
III	Punonjës me kohë të pjesshme				
1	Ekspert i jashtëm	III A/I			73,900

1. Pagat e punonjësve sipas kategorive do të jenë në mbështetje të VKM nr.328 datë 31.5.2023.
2. Shtesa për vjetërsi në punë, të jepet në masën 2% për qind, pas çdo viti pune, deri në 25 vjet, dhe llogaritet mbi shtesën e nivelit të kualifikimit.
3. Pagat e punonjësve sipas klasave do të jenë në mbështetje të VKM nr.326 datë 31.5.2023, pika 1 gërma "b".
4. Shtesa për vjetërsi në punë për pagat e nivelit me klasa të llogaritet për çdo vit pune, në masën 1 (një) për qind të pagës bazë për klasë, por jo më shumë se 25 (njëzet e pesë) vjet.
5. Paga për punonjësit e arkivës shtetërore bën pjesë tek pika 12, "punonjës jashtë shërbimit civil"

Niveli i pagave për Qendrën e Artit

Nr. Emërtimi	Kategoria / Klasa	Paga e grupit	Shtesa për vjetërsi në %	Paga për pozicion
I				
I Punonjës të sistemit me pagë grupi + shtesë pozicioni				
1 Drejtor	II B	I	2%	88000
2 Përgjegjës Finance / Udhëheqës Artistik	III A/1	I	2%	60000
Specialist / Menaxher / Specialist Finance / Protokolliste / Regjisor i Teatrit të Kukullave / Përgjegjës dhe Inspektor për skenën / Dirigjent / Koreograf / Specialist Folklor / Skenograf / Kompozitor (Orkestrues) / Asistent Inspektor Salle / Aktor / Këngëtar / Instrumentist	IV A	1 ose 2 ose 3	2%	46000
II Punonjës të sistemit me klasa	Klasa		Shtesa për vjetërsi në %	Paga bazë
1 Teknik Ndricimi / Fomist / Aktor / Instrumentist / Këngëtar /	VI		1%	43200
2 Magazinier	IV		1%	42500
3 Punonjës mirëmbajtjeje	III		1%	41800
4 Punëtor skene	II		1%	41000
5 Pastruese	I		1%	40000

1. Pagat e punonjësve sipas kategorive jetë në mbështetje të VKM nr.328 datë 31.05.2023

2. Shtesa për vjetërsi në punë, të jepet në masën 2%-për qind, pas çdo viti pune, deri në 25 vjet, dhe llogaritet mbi shtesën e nivelit të kualifikimit.

3. Pagat e punonjësve sipas klasave do të jenë në mbështetje të VKM nr.326 datë 31.5.2023.

4. Shtesa për vjetërsi në punë për pagat e nivelit me klasa të llogaritet për çdo vit pune, në masën 1 (një) për qind të pagës bazë për klasë, por jo më shumë se 25 (njëzet e pesë) vjet.

S. Lela



7504/2
09.01.2024



REPUBLIKA E SHQIPËRISË
PREFEKTI I QARKUT ELBASAN
SEKTORI JURIDIK

Nr. 53/1 Prot.

Elbasan më 09.01. 2024

Lënda: Konfirmim akti

KËSHILLIT BASHKIAK ELBASAN

Në mbështetje të nenit 16 të ligjit nr.107/2016 datë 27.10.2016 “Për Prefektin e Qarkut”, pas verifikimit të ligjshmërisë së aktit tuaj nr.135 datë 26.12.2023 “Për dy korigjime në tabelat e nivelit të pagave për vitin 2024, në VKB nr.123 datë 19.12.2023” konfirmojmë në parim, mbështetjen e tij në ligj.

