



REPUBLIKA E SHQIPËRISË  
BASHKIA ELBASAN

Nr. 2224 Prot.

Elbasan, më 20.04. 2026

Lënda: Njoftim për afishimin publik në faqen Web dhe këndin e njoftimeve publike.

- SEKTORIT I IT, BASHKIA ELBASAN
- NJËSIA ADMINISTRATIVE GJINAR

Në mbështetje të:

- Ligjit Nr. 20/2025 "Për paketën e maleve",
- Ligjit nr. 139/2015 "Për vetëqeverisjen vendore", i ndryshuar,
- VKM nr. 625 datë 28.10.2025 "Për shpalljen e disa zonave me përparësi zhvillimin e ekonomisë malore në Bashkinë Elbasan",
- Udhëzimit nr. 2, datë 15.10.2025 "Për përcaktimin e rregullave të hollësishme për dokumentacionin dhe procedurën e shpalljes së zonës prioritare të zhvillimit në territorin e Bashkive",
- Urdhëri nr 1003 datë 19.11.2025 Për ngritjen e grupeve të punës me qëllim ndjekjen e procesit administrativ të kërkesave të subjekteve të ndryshëm kërkues, për tu njohur si "posedues Jopronar"
- Kërkesës së paraqitur nga portali e-albania nga znj. Anxhela Sinani.

Kërkojmë të bëhet afishimi publik me afat 45 (dyzet e pesë) ditor, bazuar në Ligjin Nr. 20/2025 "Për paketën e maleve", neni 10 pika 1 e cila ndër të tjera thotë ... për pasuritë apo pjesët e tyre që përmbushin kushtet, bashkia kryen njoftimin me afishim publik për 45 (dyzet e pesë) ditë në ambientet e saj, në një vend tjetër publik brenda territorit të zonës, si dhe në faqen zyrtare të saj të internetit. Afishimi përmban listën e subjekteve me sipërfaqet respektive, përshkrimin e vendndodhjes së tyre dhe shoqërohet nga planet e rilevimit përkatëse. Për sa më sipër kërkojmë që të merrni masat të bëhet afishim: pranë këndit të njoftimeve të njësisë Administrative Gjinar, në faqen e internetit të Bashkisë Elbasan si dhe në këndin e njoftimeve të Bashkisë Elbasan.

Planvendosja e pretenduesit të znj. Anxhela Sinani ndodhet në njësinë administrative Gjinar me nr. Pasurie 241, Zk. 1742 me një sipërfaqe prej 5,714 m<sup>2</sup>. (Bashkangjitur plan vendosja) Me përfundimin e afatit 45 ditor, duhet të përcillet procesverbali i mbajtur nga personi përgjegjës për afishimin, ku citohet përfundimi i afatit të afishimit, si dhe, nëse ka pasur ankesa apo jo lidhur me pasurinë në objekt trajtimi, në mënyrë që të vijojë me procedurën.

Duke Ju falenderuar për mirëkuptimin.

NË MUNGESË DHE MË URDHËR  
ZV/KRYETARI  
Kludia Kraushika

KRYETARI  
Gledian Llatja

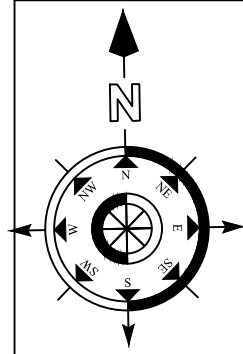

PLANVENDOSJE E PASURIVE TE POSEDUARA NGA Z.ANXHELA SIMON SINANI  
 NJA GJINAR, INDEKS HARTE : K-34-101-(231-C)  
 PLANIRILEVIMIT: SHKALLA 1 :2500  
 PAS A =5714m<sup>2</sup>



PAS A SIPAS KUFIRIT TE TREGUAR NGA POSEDUESI 5714m<sup>2</sup>

KOORDINATAT E KUFIRIT TE PRONES A  
 NE PROJEKSIONIN KRRGJSH

- 1-X=516476.8747 Y=4543832.1305
- 2-X=516536.7648 Y=4543837.9960
- 3-X=516560.2443 Y=4543789.0584
- 4-X=516590.0578 Y=4543762.4681
- 5-X=516587.0825 Y=4543749.6786
- 6-X=516539.1666 Y=4543763.4178
- 7-X=516509.2823 Y=4543748.0392

FOTO AJRORE SHKALLA 2015 1:5000

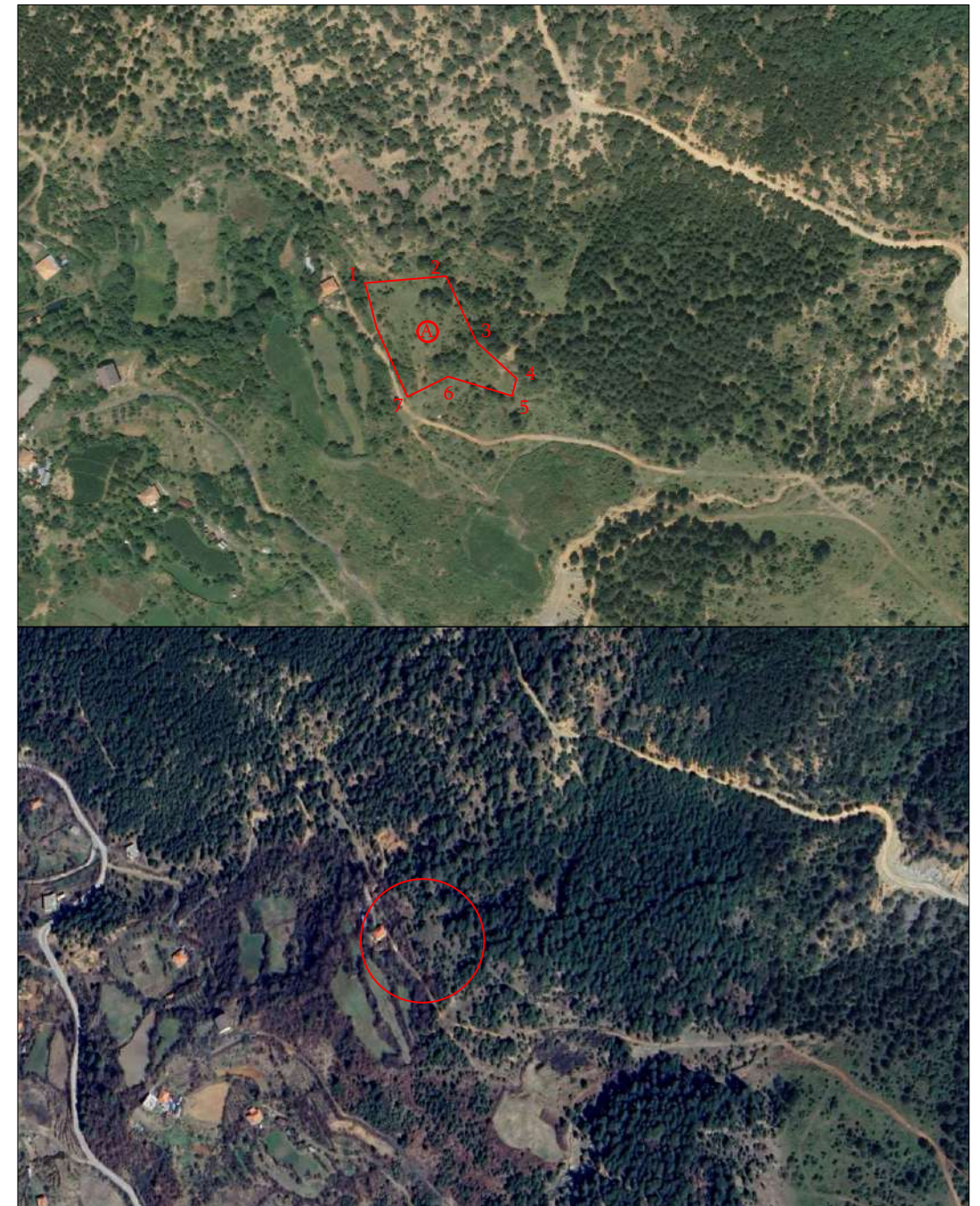

PRONA SIPAS GOOGLE MAPS 2025

EMERTIMI	PLANVENDOSJA E RELIEVIT
VENDNDODHJA	ELBASAN-GJINAR
POROSITI	ANXHELA SINANI

**Luan Mema**  
 PERGATITI

Digitally signed by Luan Mema  
 Date: 2026.02.16 09:21:10 +02'00'

ELBASAN ME 12/02/2026	FIRMA
Ing. LUAN MEMA Licensa Nr. T1056/1 Dt.12.06.2018	
T2	