



REPUBLIKA E SHQIPËRISË  
BASHKIA ELBASAN

Nr. 2137 Prot.

Elbasan, më 16.09. 2026

Lënda: Njoftim për afishimin publik në faqen Web dhe këndin e njoftimeve publike.

- SEKTORIT I IT, BASHKIA ELBASAN
- NJËSIA ADMINISTRATIVE TREGAN
- NJËSIA ADMINISTRATIVE GJERGJAN

Në mbështetje të:

- Ligjit Nr. 20/2025 "Për paketën e maleve",
- Ligjit nr. 139/2015 "Për vetëqeverisjen vendore", i ndryshuar,
- VKM nr. 625 datë 28.10.2025 "Për shpalljen e disa zonave me përparësi zhvillimin e ekonomisë malore në Bashkinë Elbasan",
- Udhëzimit nr. 2, datë 15.10.2025 "Për përcaktimin e rregullave të hollësishme për dokumentacionin dhe procedurën e shpalljes së zonës prioritare të zhvillimit në territorin e Bashkive",
- Urdhëri nr 1003 datë 19.11.2025 Për ngritjen e grupeve të punës me qëllim ndjekjen e procesit administrativ të kërkesave të subjekteve të ndryshëm kërkues, për tu njohur si "posedues Jopronar"
- Kërkesës së paraqitur nga portali e-albania nga znj. Evangjeli Xhuvani

Kërkojmë të bëhet afishimi publik me afat 45 (dyzet e pesë) ditor, bazuar në Ligjin Nr. 20/2025 "Për paketën e maleve", neni 10 pika 1 e cila ndër të tjera thotë ..., për pasuritë apo pjesët e tyre që përmbushin kushtet, bashkia kryen njoftimin me afishim publik për 45 (dyzet e pesë) ditë në ambientet e saj, në një vend tjetër publik brenda territorit të zonës, si dhe në faqen zyrtare të saj të internetit. Afishimi përmban listën e subjekteve me sipërfaqet respektive, përshkrimin e vendndodhjes së tyre dhe shoqërohet nga planet e rilevimit përkatëse. Për sa më sipër kërkojmë që të merrni masat të bëhet afishimi pranë këndit të njoftimeve të njësitë Administrative Tregan dhe Gjergjan, në faqen e internetit të Bashkisë Elbasan si dhe në këndin e njoftimeve të Bashkisë Elbasan.

Planvendosja e pretenduesit të znj. Evangjeli Xhuvani ndodhet në njësitë administrative Tregan dhe Gjergjan në vendin e quajtur Fusha Qorre me një sipërfaqe prej 30,000 m<sup>2</sup>. (Bashkangjitur plan vendosja) Me përfundimin e afatit 45 ditor, duhet të përcillet procesverbali i mbajtur nga personi përgjegjës për afishimin, ku citohet përfundimi i afatit të afishimit, si dhe, nëse ka pasur ankesa apo jo lidhur me pasurinë në objekt trajtimi, në mënyrë që të vijojë me procedurën.

Duke Ju falenderuar për mirëkuptimin,

KRYETARI

Gledian Llatja

NË MUNGESË DHE ME URDHËR  
ZV/KRYETARI  
Asim Sula



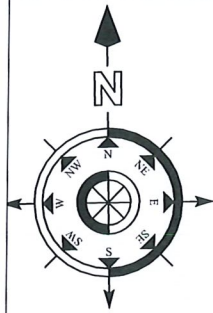

PLANVENDOSJE E PASURISE SE POSEDUAR NGA Znj.EVANGJELI PJERIN XHUVANI.  
 FSHATI TREGAN .NJ.ADM.TREGAN  
 INDEKS HARTE : K-34-101-(227-A)  
 PLANIRILEVIMIT:SHKALLA 1 :2500  
 PAS A =30000m<sup>2</sup>

KOORDINATAT E KUFIRIT TE PRONES A  
 NE PROJEKSIONIN KRRGJSH

1-X=505391.6603	Y=4544458.0036
2-X=505390.0920	Y=4544462.0862
3-X=505423.8011	Y=4544489.232
4-X=505433.9129	Y=4544524.7826
5-X=505444.0599	Y=4544551.3224
6-X=505487.8079	Y=4544492.0389
7-X=505546.2034	Y=4544471.0289
8-X=505656.9565	Y=4544372.9994
9-X=505699.7845	Y=4544308.3757
10-X=505692.6103	Y=4544301.8743
11-X=505688.7073	Y=4544237.1280
12-X=505641.130	Y=4544231.5439
13-X=505637.4778	Y=4544236.9111
14-X=505624.7111	Y=4544233.8457
15-X=505612.0943	Y=4544243.5099
16-X=505603.9597	Y=4544261.9418
17-X=505593.0246	Y=4544319.4772
18-X=505518.8506	Y=4544399.4076
19-X=505466.9793	Y=4544417.5356
20-X=505460.670	Y=4544427.1364



FOTO AJRORE SHKALLA 1 :10000

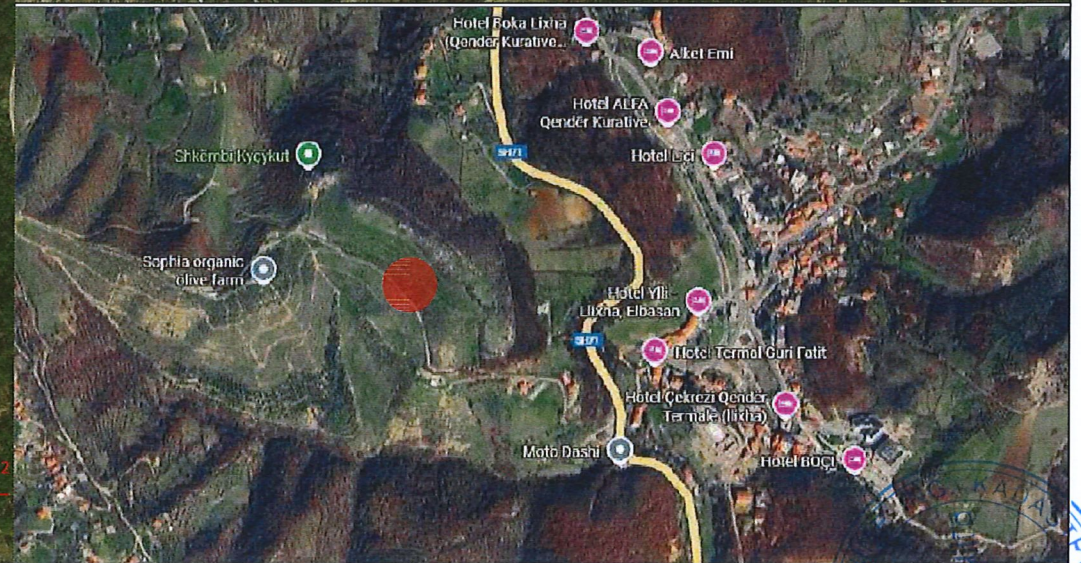

PAS A SIPAS KUFIRIT TE TREGUAR NGA POSEDUESI 30000m<sup>2</sup>

PRONA SIPAS GOOGLE MAPS

EMERTIMI	PLANVENDOSJA E RELIEVIT
VENDNDODHJA	ELBASAN-TREGAN
POROSITI	EVANGJELI PJERIN XHUVANI

DATA E PERGATITJES	ELBASAN ME 15/12/2025	PIRMA
PERGATITI	Ing.SHPETIM MYFTARAJ Licensa Nr. T1333 Dt.26.03.2019	LIC. T1333 SHPETIM MYFTARAJ
	T2	

