



REPUBLIKA E SHQIPËRISË
BASHKIA ELBASAN

Nr. 2136 Prot.

Elbasan, më 16.04.2026

Lënda: Njoftim për afishimin publik në faqen Web dhe këndin e njoftimeve publike.

- SEKTORIT I IT, BASHKIA ELBASAN
- NJËSIA ADMINISTRATIVE FUNAR

Në mbështetje të:

- Ligjit Nr. 20/2025 "Për paketën e maleve",
- Ligjit nr. 139/2015 "Për vetëqeverisjen vendore", i ndryshuar,
- VKM nr. 625 datë 28.10.2025 "Për shpalljen e disa zonave me përparësi zhvillimin e ekonomisë malore në Bashkinë Elbasan",
- Udhëzimit nr. 2, datë 15.10.2025 "Për përcaktimin e rregullave të hollësishme për dokumentacionin dhe procedurën e shpalljes së zonës prioritare të zhvillimit në territorin e Bashkive",
- Urdhëri nr 1003 datë 19.11.2025 Për ngritjen e grupeve të punës me qëllim ndjekjen e procesit administrativ të kërkesave të subjekteve të ndryshëm kërkues, për tu njohur si "posedues Jopronar"
- Kërkesës së paraqitur nga portali e-albania nga z. Gjergj Likrama

Kërkojmë të bëhet afishimi publik me afat 45 (dyzet e pesë) ditor, bazuar në Ligjin Nr. 20/2025 "Për paketën e maleve" neni 10 pika 1 e cila ndër të tjera thotë ... për pasuritë apo pjesët e tyre që përmbushin kushtet, bashkia kryen njoftimin me afishim publik për 45 (dyzet e pesë) ditë në ambientet e saj, në një vend tjetër publik brenda territorit të zonës, si dhe në faqen zyrtare të saj të internetit. Afishimi përmban listën e subjekteve me sipërfaqet respektive, përshkrimin e vendndodhjes së tyre dhe shoqërohet nga planet e rilevimit përkatëse. Për sa më sipër kërkojmë që të merrni masat të bëhet afishimi pranë këndit të njoftimeve të njësisë Administrative Funar, në faqen e internetit të Bashkisë Elbasan si dhe në këndin e njoftimeve të Bashkisë Elbasan.

Planvendosja e pretenduesit të z.Gjergj Likrama ndodhet në njësinë administrative Funar në vendin e quajtur Liqenet me një sipërfaqe prej 7,000 m². (Bashkangjitur plan vendosja) Me përfundimin e afatit 45 ditor, duhet të përcillet procesverbali i mbajtur nga personi përgjegjës për afishimin, ku citohet përfundimi i afatit të afishimit, si dhe, nëse ka pasur ankesa apo jo lidhur me pasurinë në objekt trajtimi, në mënyrë që të vijojë me procedurën.

Duke Ju falenderuar për mirëkuptimin,

NË MUNGESË DHE MËTURDHËR
ZV/KRYETARI

Asim Sula



KRYETARI
Gledian Llatja

PLAN VENDOSJE

PRONARI: Gjergj Likrama

DATE 09/03/2026

QELLIMI: Pozicionim Parcele

VENDNDODHJA

BASHKIA: ELBASAN(F. Branesh)

ZONA KADASTRALE: 1262

NUMRI PASURISE: "A"

INDEX HARTE: K-34-101-98-B

TE DHENAT E PASURISE:

LLOJI PASURISE: PYLL

SIP. PASURISE= 7000m²

SIPERFAQE GJURMES NDERTIMIT= ---m²

NUMRI KATEVE : ---

NUMRI PEMEVE _____

X:504209.558
Y:4563794.086

KORNIZA REFERUESE GJEODEZIKE SHQIPTARE

X:505126.234
Y:4563794.086

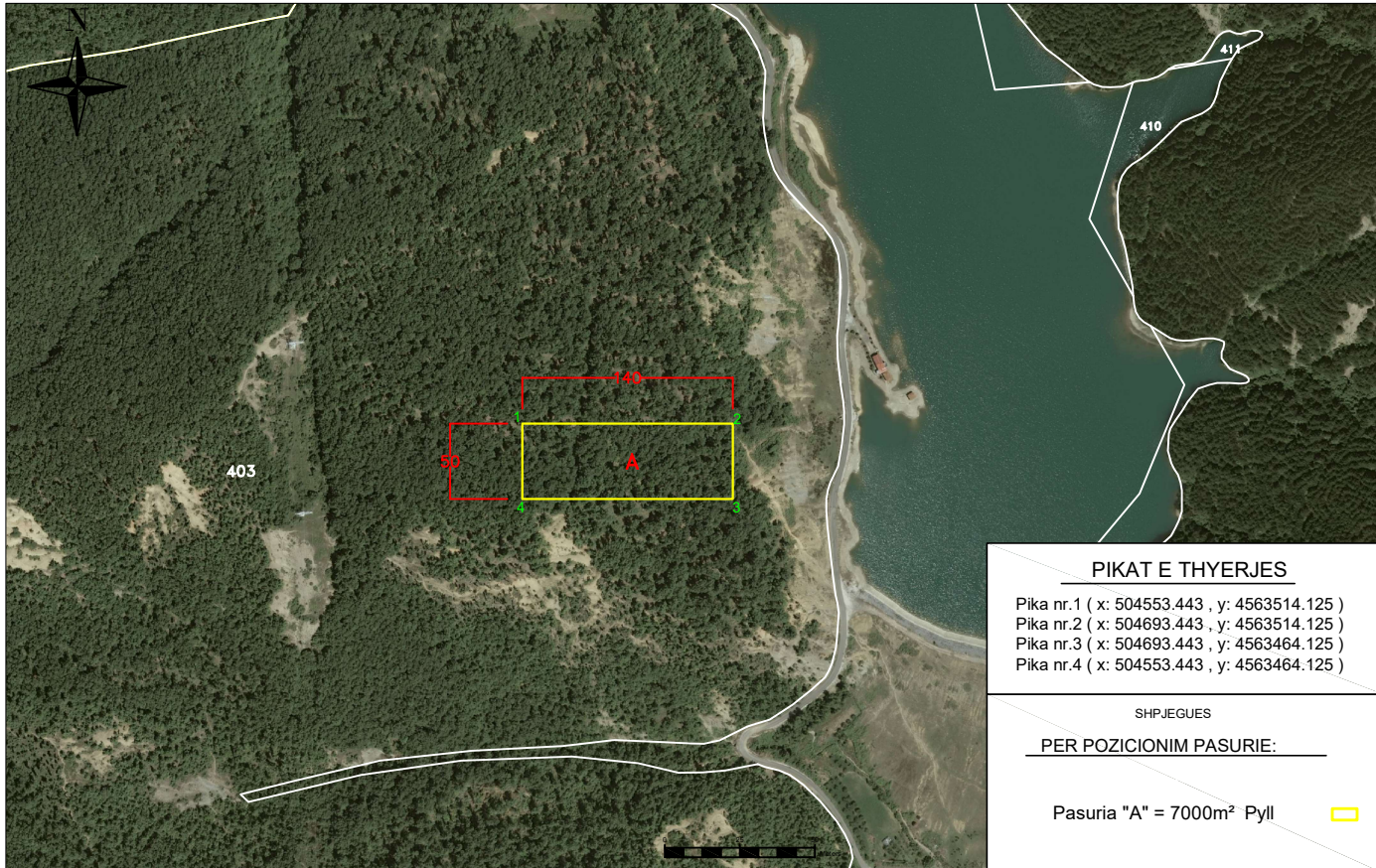

PIKAT E THYERJES

Pika nr.1 (x: 504553.443 , y: 4563514.125)
Pika nr.2 (x: 504693.443 , y: 4563514.125)
Pika nr.3 (x: 504693.443 , y: 4563464.125)
Pika nr.4 (x: 504553.443 , y: 4563464.125)

SHPJEGUES

PER POZICIONIM PASURIE:

Pasuria "A" = 7000m² Pyll

X:504209.558
Y:4563215.102

SH 1:5000

X:505126.234
Y:4563215.102

Nr.	ORIENTIMI	PERDORIMI	TIPI KUFIRIT	KUFITARI	ID/NIPT	SHENIME TE REALIZUESIT
1	-----	-----	-----	-----	-----	
2	-----	-----	-----	-----	-----	
3	-----	-----	-----	-----	-----	
4	-----	-----	-----	-----	-----	

REALIZOI PER SUBJEKT PRIVAT

EMRI: DHIMITER RRUMBULLAKU

LICENCA:NR. T.0523/1 DATE: 27/04/2017

KOMPANIA _____

NIPT: L07512601G

NENSHKRIMI/VULA _____

REALIZOI PER ASHK

SPECIALISTI _____

DVASHK _____

NENSHKRIMI _____

KONFIRMOI

PERGJEGJESI/DREJTORI _____

NENSHKRIMI/VULA _____

TEKNOLOGJIA E MATJEVE: T; O

Kode per teknologjine e matjeve: T-Terren; Z-Zyre; O-Ortofoto; G-GPS; S-Stacion Total; D-Matje Distancash;

PERCAKTIMI KUFIRIT: P

Kode per percaktimin e kufirit:P-Perfaqesues i Pronareve; K-Kufitare te Gjithe; KP-Kufitare Pjeserisht; PB-Perfaqesues Bashkie, HK-Harta Kadastrale

SHENIME TE VECANTA:

Upergjit Plani Rilevimit per pozicionimin e parceles "A" = 7000m² Pyll .

Pasuria "A" = 7000m² Pyll pozicionohet ne brendesi te pasurise nr. 403 , Z.K 1262 , fshati Branesh .

PRONARI/BASHKEPRONARET-DEKLARIM MBI MARREDHENIET ME KUFITARET

EMRI: Gjergj Likrama

NENSHKRIMI _____

Kode per teknologjine e matjeve dhe percaktimi kufirit: T-Terren; Z-Zyre; O-Ortofoto; G-GPS; S-Stacion Total; D-Matje Distancash; P-perfaqesues i Pronarve; K-Kufitare te Gjithe; KP-Kufiare Pjeserisht; PB-Perfaqesues Bashkie, HK-Harta Kadastrale