

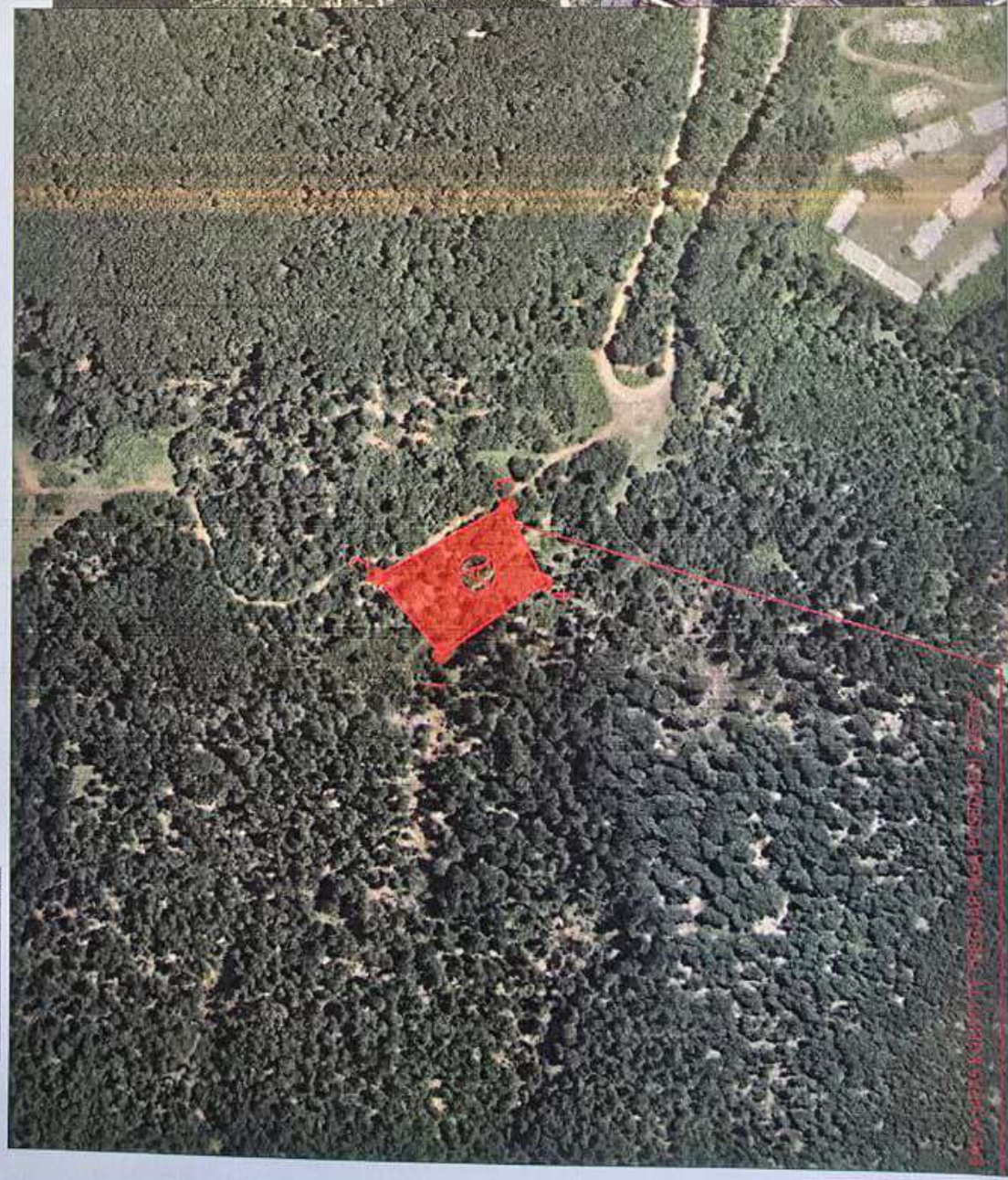

PLANVENDOSJE E PASURIVE TE POSEDUARA NGA Z.KLEA EDUART MUFALI
 NJA GJINAR, INDEKS HARTE : K-34-101-(231-A)
 PLANIRILEVIMIT: SHKALLA 1 :2500
 PAS A =3267m²

KOORDINATAT E KUFRITIT TE PRONES A
 NE PROJEKSIONIN UTM/ETRS
 1-X=516866.9164 Y=4544939.2288
 2-X=516906.0062 Y=4544973.2156
 3-X=516943.0873 Y=4544906.8890
 4-X=516904.7008 Y=4544887.9134

FOTO AJRORE 2015 SHKALLA 1 :5000



PRONA SIPAS GOOGLE MAPS : 2025

Digitally signed by Shpetim Myftari
 DN: cn=2025-02-01 22:34:17 +0200

Shpetim Myftari

| | |
|-----------|-------------------------|
| EMERTIMI | PLANVENDOSIA E RELIEVIT |
| VENDODHJA | ELBASAN-GJINAR |
| OROSITI | KLEA MUFALI |

| | |
|---------------------------------|-----------------------|
| DATA E PERQATITJES | ELBASAN ME 10/02/2025 |
| ING. SHPETIM MYFTARI | |
| Liqenia Nr. T1333 DL 26.03.2019 | |
| PERGATITI | T2 |
| FIRMA | |



REPUBLIKA E SHQIPËRISË
BASHKIA ELBASAN

Nr. 1827 Prot.

Elbasan, më 2.4.2026

Lënda: Njoftim për afishimin publik në faqen Web dhe këndin e njoftimeve publike.

- SEKTORIT I IT, BASHKIA ELBASAN
- NJËSIA ADMINISTRATIVE GJINAR

Në mbështetje të:

- Ligjit Nr. 20/2025 "Për paketën e maleve",
- Ligjit nr. 139/2015 "Për vetëqeverisjen vendore", i ndryshuar,
- VKM nr. 625 datë 28.10.2025 "Për shpalljen e disa zonave me përparësi zhvillimin e ekonomisë malore në Bashkinë Elbasan",
- Udhëzimit nr. 2, datë 15.10.2025 "Për përcaktimin e rregullave të hollësishme për dokumentacionin dhe procedurën e shpalljes së zonës prioritare të zhvillimit në territorin e Bashkive",
- Urdhëri nr 1003 datë 19.11.2025 Për ngritjen e grupeve të punës me qëllim ndjekjen e procesit administrativ të kërkesave të subjekteve të ndryshëm kërkuar, për tu njohur si "posedues Jopronar"
- Kërkesës së paraqitur nga portali e-albania nga znj. Klea Mufali

Kërkojmë të bëhet afishimi publik me afat 45 (dyzet e pesë) ditor, bazuar në Ligjin Nr. 20/2025 "Për paketën e maleve", neni 10 pika 1 e cila ndër të tjera thotë ..., për pasuritë apo pjesët e tyre që përmbushin kushtet, bashkia kryen njoftimin me afishim publik për 45 (dyzet e pesë) ditë në ambientet e saj, në një vend tjetër publik brenda territorit të zonës, si dhe në faqen zyrtare të saj të internetit. Afishimi përmban listën e subjekteve me sipërfaqet respektive, përshkrimin e vendndodhjes së tyre dhe shoqërohet nga plani e rëlevimit përkatës. Për sa më sipër kërkojmë që të merrni masat të bëhet afishimi pranë këndit të njoftimeve të njësisë Administrative Gjinar, në faqen e internetit të Bashkisë Elbasan si dhe në këndin e njoftimeve të Bashkisë Elbasan.

Planvendosja e pretenduesit të z.Klea Mufali ndodhet në njësinë administrative Gjinar në vendin e quajtur Fusha Qorre me zk 1742 me nr pasurie 193 me një sipërfaqe prej 3267 m². (Bashkangjitur plan vendosja) Me përfundimin e afatit 45 ditor, duhet të përcillet procesverbali i mbajtur nga personi përgjegjës për afishimin, ku citohet përfundimi i afatit të afishimit, si dhe, nëse ka pasur ankesa apo jo lidhur me pasurinë në objekt trajtimi, në mënyrë që të vijojë me procedurën.

Duke Ju falenderuar për mirëkuptimin,

NË MUNGESË DHE ME URDHËR
ZV/KRYETARI
Asim Sula



KRYETARI
Gledian Llatja