



REPUBLIKA E SHQIPËRISE
BASHKIA ELBASAN

Nr. 3362 Prot.

Elbasan, më 10.06.2026

Lënda: Njoftim për afishimin publik në faqen Web dhe këndin e njoftimeve publike.

- SEKTORIT I IT, BASHKIA ELBASAN
- NJËSIA ADMINISTRATIVE TREGAN

Në mbështetje të:

- Ligjit Nr. 20/2025 "Për paketën e maleve",
- Ligjit nr. 139/2015 "Për vetëqeverisjen vendore", i ndryshuar,
- VKM nr. 625 datë 28.10.2025 "Për shpalljen e disa zonave me përparësi zhvillimin e ekonomisë malore në Bashkinë Elbasan",
- Udhëzimit nr. 2, datë 15.10.2025 "Për përcaktimin e rregullave të hollësishme për dokumentacionin dhe procedurën e shpalljes së zonës prioritare të zhvillimit në territorin e Bashkive",
- Urdhëri nr 1003 datë 19.11.2025 Për ngritjen e grupeve të punës me qëllim ndjekjen e procesit administrativ të kërkesave të subjekteve të ndryshëm kërkuar, për tu njohur si "posedues Jopronar"
- Kërkesës së paraqitur nga portali e-albania nga z. Drini Kyçyku.

Kërkojmë të bëhet afishimi publik me afat 45 (dyzet e pesë) ditor, bazuar në Ligjin Nr. 20/2025 "Për paketën e maleve", neni 10 pika 1 e cila ndër të tjera thotë ..., për pasuritë apo pjesët e tyre që përmbushin kushtet, bashkia kryen njoftimin me afishim publik për 45 (dyzet e pesë) ditë në ambientet e saj, në një vend tjetër publik brenda territorit të zonës, si dhe në faqen zyrtare të saj të internetit. Afishimi përmban listën e subjekteve me sipërfaqet respektive, përshkrimin e vendndodhjes së tyre dhe shoqërohet nga plani e rilevimit përkatëse. Për sa më sipër kërkojmë që të merrni masat të bëhet afishimi pranë këndit të njoftimeve të njësisë Administrative Tregan, në faqen e internetit të Bashkisë Elbasan si dhe në këndin e njoftimeve të Bashkisë Elbasan.

Planvendosja e pretenduesit të z.Drini Kyçyku ndodhet në njësinë administrative Tregan ndodhur ne zk.3633 , pasuria nr. 140/1/3 me një sipërfaqe prej 7400 m². (Bashkangjitur plan vendosja) Me përfundimin e afatit 45 ditor, duhet të përcillet procesverbali i mbajtur nga personi përgjegjës për afishimin, ku citohet përfundimi i afatit të afishimit, si dhe, nëse ka pasur ankesa apo jo lidhur me pasurinë në objekt trajtimi, në mënyrë që të vijojë me procedurën.

Duke ju falenderuar për mirëkuptimin!

KRYETARI
Gledian Llatja

NË MUNGESË DHE ME URDHËR
ZV/KRYETARI

Asim Sula



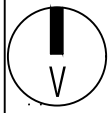

PLAN RILEVIMI E PRONES QE DO MERRET ME QERA

NR. I PASURISE. 140/1/1-S2, ZK 3633 ADRESA E PASURISE: Bashkia ELBASAN, TREGAN

POROSITI: " _DRINI SELIM KYÇYKU_"

RELIEVI TOPOGRAFIK SH 1:750

422050.000

422100.000

422150.000

ORTOFOTO

SH 1:2500

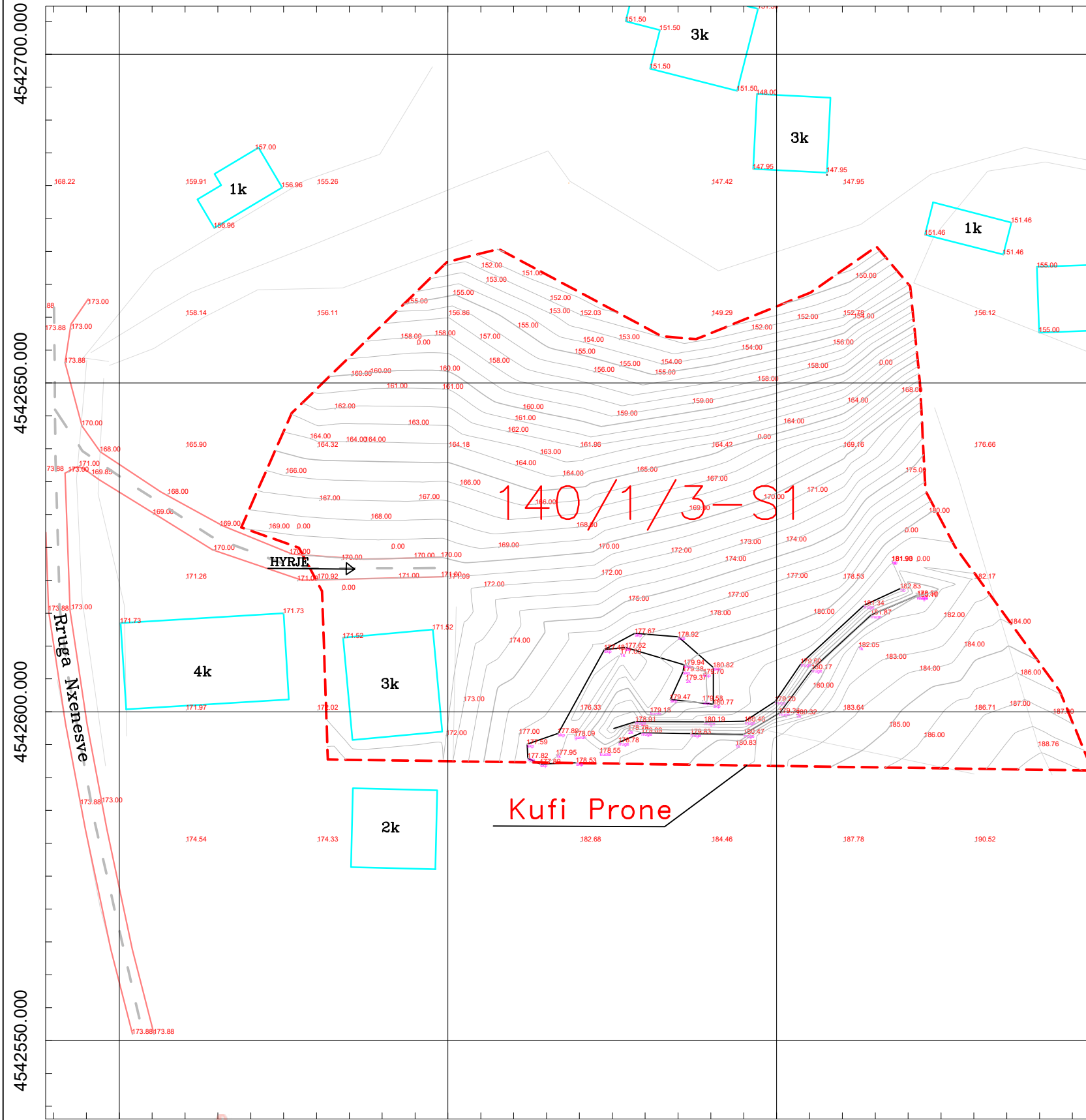

POZICIONI NE HARTEN KADASTRALE

SH 1:2500

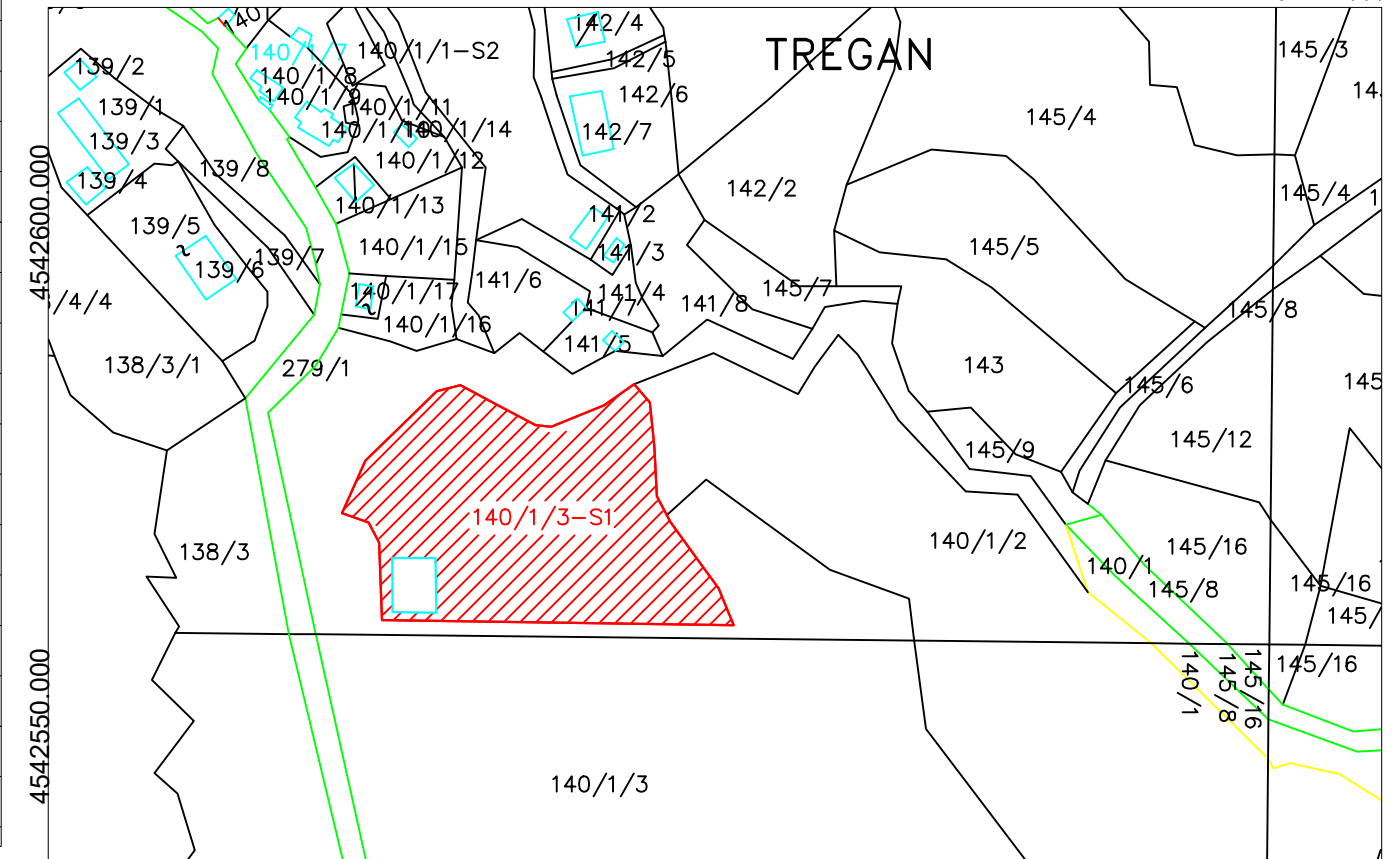

Edison Mecaj
 Digitally signed by Edison Mecaj
 Date: 2026.03.10 15:35:02 +02'00'

Nr.140/1/3-S1, SIP. TOTALE = 7400M2

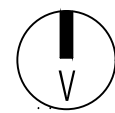

SISTEMI KOORDINATIV
 UTM ZONA 34 N

Legjende:

- Kufi prone
- Objekte
- Mur
- Peme
- Porta
- Shtylle elektrike
- Kuota relative
- Rruge

RILEVOI:



EDIFAT shpk STUDIO
 Lic. N.4613/6
 Ing.Ark. Edison Mecaj

SHKURT 2026